

Na osnovu člana 48. stav 1, a u vezi sa čl. 41. i 42. Zakona o kulturnom nasleđu („Službeni glasnik RS”, broj 129/21) i člana 8. stav 1. Zakona o Narodnoj skupštini („Službeni glasnik RS”, broj 9/10),

Narodna skupština Republike Srbije, na Drugoj sednici Prvog redovnog zasedanja u 2026. godini, održanoj 23. aprila 2026. godine, donela je

O D L U K U

O UTVRĐIVANJU MERA ZAŠTITE, GRANICA ZAŠTIĆENE OKOLINE I MERA ZAŠTITE ZAŠTIĆENE OKOLINE ARHEOLOŠKOG NALAZIŠTA CARIČIN GRAD, NEPOKRETNOG KULTURNOG DOBRA OD IZUZETNOG ZNAČAJA

1. Utvrđuju se mere zaštite, granice zaštićene okoline i mere zaštite zaštićene okoline arheološkog nalazišta Caričin grad (u daljem tekstu: arheološko nalazište), koje je Rešenjem Zavoda za zaštitu i naučno proučavanje spomenika kulture NR Srbije, broj 257/49 od 12. februara 1949. godine, utvrđeno za arheološko nalazište i Odlukom Skupštine SRS broj 29 od 29. marta 1979. godine („Službeni glasnik SRS”, broj 14/79) utvrđeno za nepokretno kulturno dobro od izuzetnog značaja za Republiku Srbiju. Arheološko nalazište se nalazi u ataru sela Štulac, na teritoriji opštine Lebane i na teritoriji Parka prirode „Radan”. Okružuju ga ulice Cara Justinijana i Carice Teodore.

2. Arheološko nalazište leži na izduženoj i uzvišenoj steni uokvirenoj sa istočne, zapadne i severne strane Caričinskom i Svinjaričkom rekam. Prva istraživanja arheološkog nalazišta su započela 1912. godine i sa prekidima traju do danas. Smatra se da ruševine Caričinog grada predstavljaju ostatke nekada značajnog regionalnog centra pod nazivom Justinijana Prima. Reč je o metropoli koju je u prvoj polovini šestog veka, podigao car Justinijan I (527-565) sa željom da ovekoveči rodni kraj. Grad je, prema zamislima cara, bio predodređen da postane sedište prefekta pretorije Ilirik i da kao nova prestonica dobije rang arhiepiskopije sa jurisdikcijom nad celom Dačkom dijecezom i provincijom Makedonijom II. Početkom sedmog veka, nekoliko decenija posle osnivanja, Justinijanova zadužbina je napuštena usled upada Slovena i prestanka vizantijske uprave praktično nad celim Ilirikom.

Grad je bio utvrđen sa tri prstena bedema izgrađenih od kamena i opeke koji su uokviravali tri celine: Akropolj, Gornji grad i Donji grad. Utvrđeni deo grada, površine oko 8 hektara, bio je u funkciji zaštite javnih objekata i važnih državnih institucija, kao što su crkva i vojska. Oko urbanog jezgra dalje se razvijalo prostrano podgrađe sa radioničarskim centrima.

Zaravnjeni plato Akropolja opasan je bedemom ojačanim kulama. Ceo prostor podeljen je na dva dela centralnom ulicom sa porticima postavljenom u osi severoistok - jugozapad. Na južnoj polovini podignuta je katedralna crkva sa krstionicom i konsignatorijumom, dok se na severnom delu nalazio kompleks od tri građevine, u literaturi poznat kao Episkopski dvor.

Najrazvijeniju celinu na Caričinom gradu predstavlja Gornji grad opasan bedemom sa kulama, na čijem je najvišem, severozapadnom delu podignut Akropolj kao zasebna celina. Južna kapija branjena isturenim petougaoanim kulama, predstavljala je glavni ulaz u Gornji grad preko koje se odvijao glavni saobraćaj, dok su za pešake bile određene poterne smeštene sa suprotnih strana kula. Zapadni trakt južnog bedema istražen je sa unutrašnje strane do ugaone kule - vodotornja. U ovom rezervoaru voda se akumulirala i dalje sprovodila sistemom olovnih cevi ka severnom delu Gornjeg grada. Središnji deo Gornjeg grada predstavljao je kružni trg, gde su se ukrštale glavne gradske komunikacije, koje su delile fortificiranu površinu na četiri nejednaka dela. Oko trga, trijumfalnog karaktera, kao i duž ulica sa pokrivenim tremovima podignut je niz građevina različitih namena kao što su objekti kulnog (bazilika sa kriptom, bazilika podno Akropolja, krstoobrazna bazilika), upravnog (sedište vojnog komandanta garnizona), trgovačkog i javnog karaktera.

Donji grad izgrađen je na izduženom zaravnjenom platou koji je opasan bedemima sa kulama, a sa južne, lako pristupačne strane zaštićen je i velikim odbrambenim rovom. Na ovom prostoru nalazi se jedna od najreprezentativnijih građevina na Caričinom Gradu, bazilika sa transeptom, koja se od ostalih objekata izdvaja svojim dobro očuvanim podnim mozaicima. Radi se o trobrodnoj crkvi sa narteksom i atrijumom. Zidovi bazilike bili su bogato ukrašeni mermernim pločama, zidnim mozaicima, kao i freskama. Pored nje, naslonjena na severni portik istočne ulice, podignuta je dvojna bazilika, jednostavnog plana sa dve dugačke prostorije nejednakih dužina, koje se završavaju polukružnim apsidama i pravougaonim predvorjem. Najveći objekat na Caričinom gradu predstavlja velika gradska cisterna kvadratnog oblika, okvirnih dimenzija 40 x 40 m, podignuta između zapadnog bedema Donjeg grada i južne ulice. Severno od cisterne i podno južnog bedema Gornjeg grada, nalaze se male terme. Pored niza javnih i sakralnih objekata u Donjem gradu postojala je i četvrt sa nizom privatnih objekata. Otkrivene kuće, od kojih su mnoge imale sprat, pokazuju svu raznovrsnost stambene arhitekture.

Van gradskih bedema se, na ravnom platou sa južne strane grada i na blagim padinama sa istočne i zapadne strane, razvilo podgrađe, koje je sa južne pristupačne strane imalo veliki odbrambeni rov, a sa severne i istočne bedem u suhozidu. U okviru podgrađa, ali i van njega, istraženo je nekoliko sakralnih objekata i javnih građevina. Van grada, ispod same istočne kapije Donjeg grada istražene su terme, južno je bila trikonhalna bazilika, a van branjenog prostora, na južnom platou, jednobrodna crkva.

Uz obale reka koje okružuju lokalitet nalazili su se zanatski centri, pa su tako kod Svinjaričke reke konstatovane ciglarske peći, dok su pored Caričinske verovatno bile peći za topljenje rude. Na Caričinskoj reci nalaze se ostaci brane-mosta lučne osnove, čiji zidovi, zatvaraju tok reke između zapadnih padina grada i manjeg ćuvika sa istočne strane, na kome se nalazilo utvrđenje. Ova fortifikacija je jedna u nizu koje su štitile pristup gradu.

Caričin grad je imao i rešeno snabdevanje pitkom vodom preko Akvedukta, koji je bio dug oko 20 km, čiji izvor je kaptiran podno Petrove gore na Radanu i koji je izuzetno delo tadašnjeg vremena. Razvijeni sistem akvedukta i vodosnabdevanja arheološkog nalazišta sa brojnim objektima vezanim za čuvanje i distribuciju vode, kao i arheološki istražena dva objekta termi, svedoče da je Caričin grad bio jedna od metropola ranovizantijskog sveta.

Pored odbrambenog sistema grada, koji se sastojao od nekoliko prstenova gradskih bedema sa oko 40 kula, rovova, palisada, postojao je i spoljašni sistem fortifikacija, koji su činili: utvrđenje na brdu Sveti Ilija, utvrđenje Gornje gradište u selu Svinjarica, zatim ono na lokalitetu Gradište u Sekicolu i kula osmatračnica na potesu Kulište Jezero. Ovako organizovan fortifikacioni prsten pružao je sa svih strana dobru zaštitu utvrđenom gradu.

Stanje arhitekture, mozaika i izložene arhitektonske plastike Caričinog grada neadekvatno je za arheološko nalazište od izuzetnog značaja za Republiku Srbiju. Većina konzervatorskih radova na lokalitetu datiraju u period između 1975. i 1985. godine. Na gotovo svim objektima, bilo da su izvedeni konzervatorsko-restauratorski radovi ili ne, evidentirana su manja i veća oštećenja i neophodni su restauratorski radovi ali i redefinisane prezentacije istih.

3. Granica arheološkog nalazišta se kreće spoljnim ivicama katastarskih parcela KO Štulac, opština Lebane, br. 1296, 1297, 1298, 1299, 4933, 1300, zatim prelazi lokalni put, katastarsku parcelu br. 4934/1, do mesta na kome se spajaju katastarske parcele br. 1324 i 1316, nastavlja spoljnim ivicama katastarskih parcela br. 1316, 1368, 1385, 1386, 1387, 1388, 1404, gde prelazi Caričinsku reku, katastarsku parcelu br. 4925, do mesta na kome se spajaju katastarske parcele br. 2260/1 i 1734, potom nastavlja desnom obalom reke, katastarska parcela br. 4925, do katastarske parcele br. 1131, koju okružuje spoljnom ivicom, nakon koje nastavlja uz desnu obalu Caričinske reke do ušća Svinjaričke reke, katastarska parcela br. 4924, i prati levu obalu Svinjaričke reke do katastarske parcele br. 1296. Arheološko nalazište obuhvata katastarske parcele br. 1103, 1104, 1105, 1107, 1110, 1111, 1112, 1245, 1250, 1275, 1280, 1281, 1344 KO Štulac, opština Lebane, u državnoj svojini, katastarske parcele br. 925, 962, 965, 972, 975, 1016, 1034, 1059, 1067, 1073, 1080, 1084, 1085, 1269, 1299, 1300, 1324, 4924, 4925, 4931, 4933 KO Štulac, opština Lebane, u javnoj svojini i katastarske parcele br. 924, 926, 927, 928, 929, 930, 931, 932, 933, 934, 935, 936, 937, 938, 939, 940, 941, 942, 943, 944, 945, 946, 947, 948, 949, 950, 951, 952, 953, 954, 955, 956, 957, 958, 959, 960, 961, 963, 964, 966, 967, 968, 969, 970, 971, 973, 974, 976, 977, 978, 979, 980, 981, 982, 983, 984, 985, 986, 987, 988, 989, 990, 991, 992, 993, 994, 995, 996, 997, 998, 999, 1000, 1001, 1002, 1003, 1004, 1005, 1006, 1007, 1008, 1009, 1010, 1011, 1012, 1013, 1014, 1015, 1017, 1018, 1019, 1020, 1021, 1022, 1023, 1024, 1025, 1026, 1027, 1028, 1029, 1030, 1031, 1032, 1033, 1035, 1036, 1037, 1038, 1039, 1040, 1041, 1042, 1043, 1044, 1045, 1046, 1047/1, 1047/2, 1048, 1049, 1050, 1051, 1052, 1053, 1054, 1055/1, 1055/2, 1056, 1057, 1058, 1060, 1061, 1062, 1063, 1064, 1065, 1066, 1068, 1069, 1070, 1071, 1072, 1074, 1075, 1076, 1077, 1078, 1079, 1081, 1082, 1083/1, 1083/2, 1086, 1087, 1088, 1089, 1090, 1091, 1092, 1093/1, 1093/2, 1094/1, 1094/2, 1095, 1096, 1097, 1099, 1100, 1101, 1102, 1106, 1108, 1109, 1113, 1114, 1115, 1116, 1117, 1118, 1119, 1120, 1121, 1122, 1123, 1124, 1125, 1126, 1127, 1128, 1129, 1130, 1131, 1171, 1172, 1173, 1174, 1175, 1176, 1177, 1178, 1179, 1180, 1181, 1182, 1183, 1184, 1185, 1186, 1187, 1188, 1189, 1190, 1191, 1192, 1193, 1194/1, 1194/2, 1195/1, 1195/2, 1196, 1197, 1198, 1199, 1200, 1201, 1202, 1203, 1204, 1205, 1206, 1207, 1208, 1209, 1210, 1211, 1212, 1213, 1214, 1215, 1216, 1217, 1218, 1219, 1220, 1221, 1222, 1223, 1224, 1225, 1226, 1227, 1228, 1229/1, 1229/2, 1230, 1231, 1232/1, 1232/2, 1233, 1234, 1235, 1236, 1237, 1238, 1239, 1240, 1241, 1242, 1243, 1244, 1246, 1247, 1248, 1249, 1251, 1252, 1253, 1254,

1255, 1256, 1257, 1258, 1259, 1260, 1261, 1262, 1263, 1264, 1265, 1266, 1267, 1268, 1270, 1271, 1272, 1273, 1274, 1276, 1277, 1278, 1279, 1282, 1283, 1284, 1285, 1286, 1287, 1288, 1289, 1290, 1291, 1292, 1293, 1294, 1295, 1296, 1297, 1298, 1316, 1317, 1318, 1319, 1320, 1321, 1322, 1323, 1325, 1326, 1327, 1328, 1329, 1330, 1331, 1332, 1333, 1334, 1335, 1336, 1337, 1338, 1339, 1340, 1341, 1342, 1343, 1345, 1346, 1347, 1348, 1349, 1350, 1351, 1352, 1353, 1354, 1355, 1356, 1357, 1358, 1359, 1360, 1361, 1362, 1363, 1364, 1365, 1366, 1367, 1368, 1385, 1386, 1387, 1388, 1389, 1390, 1391, 1392, 1393, 1394, 1395, 1396, 1397, 1398, 1399, 1400, 1401, 1402, 1403, 1404, 1405, 1406, 1407, 1408, 1409, 1410, 1411, 1412, 1413, 1414, 1415, 1416, 1417, 1418, 1419, 1420, 1421, 1422, 1423, 1424, 142, 1426, 1427, 1428, 1429, 1430, 1431, 1432, 1433, 1434, 1435, 1436, 1437, 1438, 1439, 1440, 1441, 1442, 1443, 1444, 1445, 1446, 1447, 1448, 1449, 1450, 1451/1, 1451/2, 1452, 1453, 1454, 1455, 1456, 1457, 1458, 1459, 1460, 1461, 1462, 1463, 1464, 1465, 1466, 1467, 1468, 1469, 1470, 1471, 1472, 1473, 1474, 1475, 1476, 1477, 1478, 1479 KO Štulac, opština Lebane, u privatnoj svojini.

Granica zaštićene okoline arheološkog nalazišta se kreće od tromeđa katastarskih parcela br. 1 KO Sekicol, opština Lebane i katastarskih parcela br. 1951 i 3091 KO Kamenica, opština Bojnik i prati spoljne ivice katastarskih parcela KO Kamenica br. 1951, 2202, 2201, 2200, 2194, 2193/2, 2192, 2170, 2166, 2162, 2161 i 2160, preseca nekategorisani put, katastarsku parcelu br. 3089, prati njegovu južnu ivicu do katastarske parcele br. 2095 i nastavlja spoljnom ivicom katastarskih parcela br. 2095, 2080 i 2078 do nekategorisanog puta, katastarske parcele br. 142 KO Sekicol, opština Lebane, gde prelazi u KO Sekicol, opština Lebane. Granica zatim prati zapadnu stranu puta, katastarska parcela br. 142, do nekategorisanog puta, katastarska parcela br. 1379, preseca ovaj put na ivici katastarske parcele br. 502, te nastavlja južnom stranom puta, katastarska parcela br. 1379, do tromeđe katastarskih parcela br. 250, 1379 KO Sekicol, opština Lebane i katastarske parcele br. 41 KO Novo Selo, opština Lebane. Na ovom tromeđu granica prelazi u KO Novo Selo, prati zapadnu ivicu nekategorisanog puta, katastarska parcela br. 41, do katastarske parcele br. 1033, te spoljne ivice katastarskih parcela br. 1033, 1049, 1050, 1008, 1003, 1015, 1007, 1006, 1005, 1004, preseca nekategorisani put, katastarsku parcelu br. 2426, do katastarske parcele br. 1184 i prati spoljne ivice katastarskih parcela br. 1185, 1186, 1187, 1188, 1189, 1190, 1199 i 2234. Na granici katastarske parcele br. 2234 sa nekategorisanim putem, katastarskom parcelom br. 4564, KO Prekopčelica, opština Lebane, granica prelazi u novu katastarsku opštinu, KO Prekopčelica, opština Lebane, i kreće se spoljnim ivicama katastarskih parcela br. 4564, 1481/1 i 1481/2. Na ovom mestu, granica preseca nekategorisani put, katastarsku parcelu br. 4566, do katastarske parcele br. 1636 i nastavlja spoljnom ivicom katastarskih parcela br. 1636, 1637, 1638, preseca nekategorisani put, katastarsku parcelu br. 4569, do katastarske parcele br. 1641 i nastavlja spoljnom ivicom katastarskih parcela br. 1641, 1642 i 1650, gde prelazi u katastarsku opštinu, KO Štulac, opština Lebane, i kreće se spoljnim ivicama katastarskih parcela br. 1594, 4929, 1578, 1577, 1576, 1575, prelazi regionalni put, katastarsku parcelu br. 4928, do katastarske parcele br. 1552, i prati spoljne ivice katastarskih parcela br. 1552, 1551, 1550, 1549, 1548 i 1545. Granica zatim preseca nekategorisani put, katastarsku parcelu br. 4932, do katastarske parcele br. 1163 i nastavlja da prati spoljne ivice katastarskih parcela br. 1163, 1164, 1165, 1166, 1167, 1168, 1169, 1170, spaja se sa Caričinskom rekam, katastarskom parcelom br. 4925,

prati njenu desnu obalu do katastarske parcele br. 1734, gde preseca reku do katastarske parcele br. 1404, te nastavlja spoljnim ivicama katastarskih parcela br. 1404, 1388, 1387, 1386, 1385, 1368 i 1316. Kod katastarske parcele br. 1316 granica preseca lokalni put, katastarsku parcelu br. 4934/1, do katastarske parcele br. 1301, prati njenu spoljnu ivicu i nastavlja zapadnom stranom puta, katastarska parcela br. 4934/1, do nekategorisanog puta, katastarska parcela br. 4941, čiju severnu stranu prati do kraja spoljne ivice katastarske parcele br. 2597. Na ovom mestu granica preseca lokalni put, katastarsku parcelu br. 4941, do katastarske parcele br. 2622, gde nastavlja da prati spoljne ivice katastarskih parcela br. 2622, 2649, 2648, 2647, 2646, 2654, 2655, 2657, 2658, 2659, 2660, 2681, 2691, 2856, 2853, 2852, preseca nekategorisani put, katastarsku parcelu br. 4942, do katastarske parcele br. 2707 i zatim nastavlja spoljnim ivicama katastarskih parcela br. 2707, 2719, 2741, 2744 i 2756. Granica dalje preseca nekategorisani put, katastarsku parcelu br. 4943 do katastarske parcele br. 2807 i prati spoljne ivice katastarskih parcela br. 2807 i 2806, zatim preseca nekategorisani put, katastarsku parcelu br. 4944/2, do katastarske parcele br. 2786, te prati spoljne ivice katastarske parcele br. 2786. Na granici gde se spajaju spoljne ivice katastarskih parcela br. 2786 KO Štulac i br. 2296 KO Svinjarica, granica prelazi u novu katastarsku opštinu, KO Svinjarica, opština Lebane, i prati spoljne ivice katastarskih parcela br. 2296, 2295 i 2367, preseca lokalni put, katastarsku parcelu br. 2679, do katastarske parcele br. 2249 i nastavlja da prati katastarske parcele br. 2249, 2250, 2251, 2252, 2253, 2254, 2255 i 2256. Granica zatim preseca nekategorisani put, katastarsku parcelu br. 2248, do katastarske parcele br. 2409, i onda nastavlja spoljnom ivicom katastarskih parcela br. 2409, 2410 i 2416, preseca nekategorisani put, katastarsku parcelu br. 2420, do katastarske parcele br. 2422, čijom spoljnom ivicom ide do katastarske parcele br. 37, KO Lalinovac, opština Lebane, gde prelazi u drugu katastarsku opštinu, KO Lalinovac, opština Lebane. Zatim nastavlja spoljnom ivicom katastarske parcele br. 37, prelazi nekategorisani put, katastarsku parcelu br. 3454, do katastarske parcele br. 38, i nastavlja spoljnom ivicom katastarskih parcela br. 38, 138, 137, 136, 127, 126, 124, 121, 120, 117, 116, 113, 112, 109, 108 i 819, prelazi nekategorisani put, katastarsku parcelu br. 3452, do katastarske parcele br. 824 i nastavlja spoljnom ivicom katastarske parcele br. 823 i 825, preseca reku, katastarsku parcelu br. 2659, do katastarske parcele br. 1024, KO Bačevina, opština Lebane i prelazi u novu katastarsku opštinu, KO Bačevina, opština Lebane. Granica nastavlja spoljnom ivicom katastarske parcele br. 1024, do nekategorisanog puta, katastarske parcele br. 2675, koji preseca kod katastarske parcele br. 2655, i nastavlja južnom stranom puta do katastarske parcele br. 1942, te spoljnim ivicama katastarskih parcela br. 1942, 1941, 1940, 1982, 1983, 1978, 1979, 1982, 1984, 1939, 1936, 1935, 1933 i 2675. Granica zatim preseca nekategorisani put, katastarsku parcelu br. 2674, do katastarske parcele br. 1991, i nastavlja spoljnom ivicom katastarskih parcela br. 1991, 2028, 2031, 2037, 2039 i 2040, prelazi nekategorisani put, katastarsku parcelu br. 2673, do katastarske parcele br. 2049, nastavlja spoljnim ivicama katastarskih parcela br. 2049, 2048, 2219, 2220, 2223, 2224, 2228 i 2229, preseca nekategorisani put, katastarsku parcelu br. 2673, do katastarske parcele br. 1781, zatim nastavlja ivicama katastarskih parcela br. 1781, 1779, 1778, 1777, 1776 i 1774, preseca nekategorisani put, katastarsku parcelu br. 2672, do katastarske parcele br. 1673 i nastavlja južnom stranom puta, katastarska parcela br. 2672, do katastarske parcele br. 1741, gde

nastavlja spoljnim ivicama katastarskih parcela br. 1741 i 1740, gde prelazi u novu katastarsku opštinu, KO Slišane, opština Lebane. U ovoj katastarskoj opštini granica nastavlja spoljnom ivicom katastarskih parcela br. 7769, 7766, 7765, 7763, 7762, 7761, 7753, 7752, 7751, 7750, 7748, 7747, 7745, 7743, 7357, 7356, 7355, 7354, 7353, 7352, 7351, 7350, 7349, 7348, 7347, 7346, 7344, 7343, 7342, 7341, 7337, 7336, 7335, 7334, 7330, 7329, 7328, 7326, 7325, 7324, 7953, 6898, 6899, 6900, 6901, 6900, 6906, 6907, 6920, 6889, 6890, 6885, 6883, 6884, 6851, 6848 i 6847, preseca nekategorisani put, katastarsku parcelu br. 7950, do katastarske parcele br. 5496, nastavlja spoljnom ivicom katastarskih parcela br. 5496, 5498, 5499, 5500, 5502, 5503, 5512, 5517, 5518, 5519, 5520, 5521, 5522, 5523, 5524, 5525, 5526, 5527, 5528, 5529, 5530, 5576, 5577, 5578, 5001 i 5000, preseca nekategorisani put, katastarsku parcelu br. 7951, do katastarske parcele br. 5663, prati spoljne ivice katastarskih parcela br. 5662, 5659, 5665, 5666, 5667, 5668, 5673, 5674, 5676, 5677, 5678, 5685, 5690, 5689 i 5762, preseca regionalni put, katastarsku parcelu br. 7943, do katastarske parcele br. 5768 i nastavlja spoljnim ivicama katastarskih parcela br. 5768, 5772, 5773, 5776, 5777, 5778, 5781, 5784, 5785, 5786, 5790, 5791, 5793, 5794, 5801, 5802, 5805, 5806, 5821, 5839, 5844, 5843, 5845, 5856, 5861 i 4, do katastarske parcele br. 3156 KO Borince, opština Bojnik, gde prelazi u drugu katastarsku opštinu, KO Borince, opština Bojnik. Granica u KO Borince, prati spoljne ivice katastarskih parcela br. 3156, 3153, 3151, 3144, 3142, 3139, 3138, 3137, 3128, 3132, 3105, prelazi nekategorisani put, katastarsku parcelu br. 3203, do katastarske parcele br. 3052 i nastavlja spoljnom granicom katastarskih parcela br. 3052, 3054, 3059, 3060, 3063, 3064, 3068, 3069, 3071, 3075, 3077, 3082, 2440 i 1, gde prelazi u drugu katastarsku opštinu, KO Obražda, opština Bojnik, u kojoj obuhvata spoljne ivice katastarske parcele br. 1/3. Granica dalje prelazi u katastarsku opštinu Magaš - Dobra voda, i nastavlja spoljnom ivicom katastarske parcele br. 2177/1, prelazi nekategorisani put, katastarsku parcelu br. 2186/2, na mestu gde se ovaj put spaja sa nekategorisanim putem, katastarskom parcelom br. 2160, i pruža se severnom stranom puta, katastarska parcela br. 2160, do katastarske parcele br. 4131, gde prelazi u novu katastarsku opštinu, KO Ivanje, opštine Bojnik. Od katastarske parcele br. 4131 granica prati spoljne ivice katastarskih parcela br. 4131, 4128, 4126, 4117, 4116 i 4126, preseca nekategorisani put, katastarsku parcelu br. 10, na mestu prelaska u drugu katastarsku opštinu, KO Obražda, opštine Bojnik, i nastavlja spoljnim ivicama katastarskih parcela br. 1/3, 93, 94, 97, 98, 101, 102, 105, 106, 109, 110, 1411, 1408, 1407, 1404, 1403, 1400, 1399, 1396, 1396, 1/3, 1372, 1371, 1370, 1364, 1368, 1/3, do katastarske parcele br. 1, koja pripada novoj katastarskoj opštini, KO Borince, Bojnik. U ovoj katastarskoj opštini granica nastavlja spoljnim ivicama katastarskih parcela br. 1, 47, 48, 56, 57, 59, 72, 1, 2416, 2418, 2419, 2422, 2423, 2428, 2430, 2431, 2432, 2443, 2441, 3082, 3080, 3074, 3070, 3067, 3064, 3062, 3061, 3057, 3054, 3051, 3050, 3049, 3044, 3048 i 3036, preseca nekategorisani put, katastarsku parcelu br. 3203, do katastarske parcele br. 3133, i nastavlja da prati spoljne ivice katastarskih parcela br. 3133, 3134, 3136, 3137, 3138, 3139, 3140, 3147, 3151, 3153, 3156, do katastarske parcele br. 4 KO Slišane, opštine Lebane, gde prelazi u novu katastarsku opštinu. Granica dalje prati spoljne ivice katastarskih parcela KO Slišane br. 4, 3/1, 4, 6065, 6063, 6062, 6060, 6059, 6058, 6057, 6056, 6055, 6071, 6073, 6074, 4, 5883, 5882, 5881, 5876, 5875, 5862, 5860, 5859, 5843, 5842, 5783, 5782, 5781, 5778, 5777, 5776, 5773, 5772, 5768, 4946, 4947, 4948, 4949, 4951 i 4954, preseca regionalni put,

katastarsku parcelu br. 7943, do katastarske parcele br. 5678, prati spoljne ivice katastarskih parcela br. 5678, 5677, 5676, 5674, 5673, 5668, 5664 i 5670, preseca nekategorisani put, katastarsku parcelu br. 7951, do katastarske parcele br. 4997, i nastavlja spoljnim ivicama katastarskih parcela br. 4997, 5003, 5569, 5568, 5567, 5531, 5532, 5509, 5508, 5506, 5503, 5501, 5497, 5494, 5493, 5490, 5491, 5492, 5495 i 5496. Zatim granica preseca nekategorisani put, katastarsku parcelu br. 7650, do katastarske parcele br. 6893 i nastavlja spoljnom ivicom katastarskih parcela br. 6893, 6906, 6900 i 6896, preseca nekategorisani put, katastarsku parcelu br. 7953, do katastarske parcele br. 7244, nastavlja spoljnom ivicom katastarskih parcela br. 7244, 7245, 7243, 7242, 7241, 7240, 7239, preseca nekategorisani put, katastarsku parcelu br. 7953, do katastarske parcele br. 7331, i prati južnu stranu puta, katastarska parcela 7953, do katastarske parcele br. 1739 KO Bačevina, opština Lebane gde prelazi u novu katastarsku opštinu, KO Bačevina. Granica se nastavlja spoljnim ivicama katastarskih parcela br. 1739, 1738 i 1737, preseca nekategorisani put, katastarsku parcelu br. 1731, do katastarske parcele br. 1715, nastavlja da prati spoljne ivice katastarskih parcela br. 1715, 1713, 1712, 1711, 1710, 1709/1, 1709/2, 1708, 1706, 1705, 1704, 1703, 1702 i 1701, preseca nekategorisani put, katastarsku parcelu br. 1696, do katastarske parcele br. 1683, kreće se spoljnim ivicama katastarskih parcela br. 1683, 1673, 1672/1, 1821, 1786, 1785, 2672, 2045, 2047, 2046, 2673, 2042, 2040, 2037, 2036, 2033, 2023, 2031 i 2029, preseca nekategorisani put, katastarsku parcelu br. 1920, do katastarske parcele br. 1921, nastavlja ivicama katastarskih parcela br. 1921 i 1924, preseca nekategorisani put, katastarsku parcelu br. 2674, i prati njegovu istočnu stranu do uključenja na regionalni put, katastarska parcela br. 2667. Granica zatim prati južnu stranu regionalnog puta, katastarska parcela br. 2667, KO Bačevina, opština Lebane, zatim južnu stranu regionalnog puta, katastarska parcela br. 2673, KO Svinjarica, opština Lebane, potom južnu stranu lokalnog puta, katastarska parcela br. 184, KO Štulac, opština Lebane, kojom ulazi u novu katastarsku opštinu, KO Štulac, opština Lebane, prati južnu stranu regionalnog puta, katastarska parcela br. 4927, do katastarske parcele br. 311, gde prelazi regionalni put, katastarsku parcelu br. 4927, i nastavlja se istočnom stranom lokalnog puta, katastarska parcela br. 89, do katastarske parcele br. 68, gde nastavlja da prati spoljne ivice katastarskih parcela br. 68, 69, 70, 71 i 72, prelazi potok, katastarsku parcelu br. 4924, i prati desnu stranu potoka (katastarska parcela br. 4924, KO Štulac, opština Lebane, katastarska parcela br. 1387, KO Sekicol, opština Lebane, katastarska parcela br. 3347, KO Mijajlica, opština Bojnik), do katastarske parcele br. 1 KO Sekicol, opština Lebane. Zaštićena okolina arheološkog nalazišta obuhvata katastarske parcele br. 1, 2, 3, 4, 5, 6, 7, 8, 9, 10, 11, 12, 13, 14, 15, 16, 17, 18, 19, 20, 21, 22, 23, 24, 25, 26, 27, 28, 30, 31, 32, 33, 34, 35, 36, 37, 38, 39, 40, 41, 42, 43, 44, 45, 46, 47, 48, 49, 50, 51, 52, 53, 54, 55, 56, 57, 58, 59, 60, 61, 62, 63/1, 63/2, 64, 65, 66, 67, 63/1, 65, 66, 67, 68, 69, 70, 71, 72, 73, 74, 75, 76, 77, 78, 79, 80, 81, 82, 83, 84, 85, 86, 87, 88, 89, 90, 91, 92, 93, 94, 95, 96, 97, 98, 99, 100, 101, 102, 103, 104, 105, 107, 108, 109, 110, 111, 112, 113, 114, 115, 116, 117, 118, 119, 120, 121, 122, 123, 124, 125, 126, 127, 128, 129, 130, 131, 132, 133, 134, 135, 136, 137, 138, 139, 140, 141, 210, 211, 212, 213, 214, 215, 216, 217, 218, 219, 220, 221, 222, 223, 224, 225, 226, 227, 228, 229, 230, 231, 232, 233, 234, 235, 236, 237, 238, 239, 240, 241, 242, 243, 244, 245, 246, 247, 248, 249, 250, 251, 252, 253, 254, 255, 256, 257, 258, 259, 260, 261, 262, 263, 264, 265, 266, 267, 268, 269,

270, 271, 272, 273, 274, 275, 276, 277, 278, 279, 280, 281, 282, 283, 285, 286, 287, 288, 289, 290, 291, 292, 293, 294, 295, 296, 298, 299, 300, 301, 304, 305, 306, 307, 308, 309, 310, 311, 312, 313, 314, 315, 316, 317, 318, 319, 320, 321, 322, 323, 324, 325, 326, 327, 328, 329, 330, 331, 332, 333, 335, 336, 337, 338, 339, 340, 341, 342, 343, 344, 346, 347, 348, 349, 350, 351, 352, 353, 359, 360, 361, 362, 363, 364, 365, 366, 367, 368, 369, 370, 372, 373, 374, 375, 376, 377, 378, 379, 380, 381, 382, 383, 384, 385, 386, 387, 388, 389, 390, 391, 392, 393, 394, 395, 396, 397, 398, 399, 400, 401, 402, 403, 404, 405, 406, 407, 408, 409, 410, 411, 412, 413, 414, 415, 416, 417, 418, 419, 420, 421, 422, 423, 424, 425, 426, 427, 428, 429, 430, 431, 432, 433, 434, 435, 436, 437, 438, 439, 440/1, 440/2, 441, 442, 443, 444, 445, 446, 447, 448, 449, 450, 452, 453, 471, 472, 473, 474, 475, 476, 477, 478, 479, 480, 481, 482, 483, 484, 485, 486, 488, 489, 490, 491, 492, 493, 494, 495, 496, 497, 498, 501, 502, 503, 504, 505, 506, 507, 508, 509, 510, 511, 512, 513, 514/1, 514/2, 516, 517, 518, 519, 520, 521, 522, 523, 525, 526, 527, 528, 529, 530, 531, 532, 533, 534, 535, 536, 537, 538, 539, 540, 541, 542, 543, 544, 545, 546, 547, 548, 549, 550, 551, 552, 553, 554, 555, 557, 558, 559, 560, 561, 562, 563, 564, 565, 566, 567/1, 567/2, 568/1, 569, 570, 571, 572, 573, 574, 575/1, 575/2, 576/1, 576/2, 577, 578, 579, 580, 581, 582, 583, 584, 585, 586, 587, 588, 589, 590, 591, 593, 594, 595, 596, 597, 598, 599, 600, 601, 602, 808, 809, 810, 811, 812, 813, 814, 816, 817, 818, 819, 820, 821, 822, 823, 824, 825, 826, 827, 828, 829, 830, 831, 832, 833, 834, 835, 836, 837, 838, 839, 840, 841, 843, 844, 845, 846, 847, 848, 849, 850, 851, 852, 853, 854, 855, 856, 857, 858, 859, 860, 861, 862, 863, 864, 865, 866, 868, 869, 870, 871, 872, 873, 1318, 1319, 1320, 1321, 1322, 1323, 1324, 1325, 1326, 1327, 1328/1, 1328/2, 1329, 1330, 1331, 1332, 1333, 1334, 1335, 1336, 1337, 1338, 1339, 1340, 1341, 1342, 1343, 1346, 1347, 1348, 1349, 1350, 1351, 1352, 1353, 1354, 1355, 1356, 1357, 1360, 1363, 1364, 1365/1, 1365/2, 1366/1, 1366/2, 1367, 1368, 1375/1, 1375/2, 1376/1, 1376/2, 1377, 1378 KO Sekicol u privatnoj svojini; katastarske parcele br. 29, 303, 354, 355, 356, 357, 358, 371, 454, 455, 456, 457, 458, 459, 460, 461, 462, 463, 464, 465, 466, 467, 469, 470, 515, 556, 815/2, 842/1, 842/2, 867, 1344, 1345/1, 1358, 1359, 1369, 1370, 1371, 1372, 1373, 1374/1, 1374/2, 1389 KO Sekicol u državnoj svojini; katastarske parcele br. 106, 284, 334, 451, 487, 499, 500, 592, 815/1, 1345/2, 1361, 1362, 1380, 1381, 1382, 1383 KO Sekicol u javnoj svojini; katastarske parcele br. 1, 2, 3, 4, 5, 6, 7, 8, 9, 10, 11, 12, 13, 14, 15, 16, 17, 19, 120, 21, 22, 23, 24, 25, 26, 27, 28, 29, 30, 31, 32, 33, 34, 35, 36, 37, 38, 39, 40, 1005, 1006, 1007, 1009, 1010, 1011, 1012, 1013, 1014, 1015, 1016, 1017, 1018, 1019, 1020, 1021, 1022, 1023, 1024, 1025, 1026, 1027, 1028, 1029, 1030, 1031, 1032, 1034, 1035, 1036, 1037, 1038, 1039, 1040, 1041, 1042, 1043, 1044, , 1046, 1047, 1048, 1049, 1050, 1051, 1052, 1053, 1054, 1055, 1056, 1057, 1058, 1059, 1060, 1061, 1062, 1063, 1064, 1065, 1066, 1067, 1068, 1069, 1070, 1071, 1072, 1073, 1074, 1075, 1076, 1077, 1078, 1079, 1080, 1081, 1082, 1083, 1085, 1086, 1087, 1088, 1089, 1090, 1091, 1092, 1093, 1094, 1095, 1096, 1097, 1098, 1099, 1100, 1101, 1102, 1103, 1104, 1105, 1106, 1107, 1108, 1109, 1110, 1112, 1113, 1114, 1115, 1116, 117, 1118, 1119, 1120, 1121, 1122, 1123, 1124, 1125, 1126, 1127, 1128, 1129, 1130, 1131, 1132, 1133, 1134, 1135, 1136, 1137, 1138, 1139, 1140, 1141, 1143, 1144, 1145, 1146, 1147, 1148, 1149, 1150, 1151, 1152, 1153, 1154, 1157, 1158, 1159, 1160, 1161, 1162, 1163, 1164, 1165, 1166, 1167, 1169, 1170, 1171, 1172, 1173, 1184, 1185, 1186, 1187, 1188, 1189, 1190, 1191, 1192, 1193, 1194, 1195, 1196, 1197, 1198, 1199, 2235, 2236, 2237, 2238, 2239,

2240, 2241, 2242, 2243, 2244, 2245, 2246, 2247, 2248, 2249, 2250, 2251, 2252, 2253, 2254, 2255, 2256, 2257, 2258, 2260, 2261, 2262, 2263, 2264, 2265, 2266, 2267, 2268, 2269, 2270, 2271, 2272, 2273, 2275, 2276, 2277, 2278, 2279, 2280, 2281, 2282, 2283, 2284, 2285, 2286, 2287, 2288, 2289, 2290, 2291, 2292, 2293, 2294, 2295, 2296, 2297, 2298, 2299, 2300, 2301, 2302, 2303, 2304, 2305, 2306, 2307, 2308, 2309, 2310, 2311, 2312, 2313, 2314, 2315, 2316, 2317, 2318, 2319, 2320, 2321, 2322, 2323, 2324, 2325, 2326, 2327, 2328, 2329, 2330, 2331, 2332, 2333, 2334, 2335, 2336, 2337, 2338, 2339, 2340, 2371, 2372, 2373, 2374, 2376, 2377, 2379, 2380, 2381, 2382, 2384, 2385/1, 2385/2, 2386/1, 2386/2, 2390, 2392 KO Novo Selo u privatnoj svojini; katastarske parcele br. 2387, 2388, 2389, 2394, 2395 KO Novo Selo u državnoj svojini; katastarske parcele br. 18, 1004, 1008, 1033, 1045, 1168, 2259 KO Novo Selo u javnoj svojini; katastarske parcele br. 1084, 1111, 1155, 1156, 2378, 2391, 2393 KO Novo Selo u javnoj/privatnoj svojini; katastarske parcele br. 818, 819, 820, 821, 822, 822, 823, 824, 826, 827/1, 827/2, 827/3, 827/4, 828, 829, 830, 831, 832, 833, 834, 835, 836, 837, 838, 839, 840, 841/1, 841/2, 841/3, 842, 843, 844, 845, 846, 847, 848, 849, 850, 851, 852, 853, 854, 855, 856, 857, 858, 859, 860, 861, 862, 863, 864, 865, 866, 867, 868, 869, 870, 871, 872, 873, 874, 875, 876, 877/1, 877/2, 878, 879, 880, 881, 882, 884, 885, 886, 887, 888, 889, 890, 891, 892, 893, 894, 895, 896, 897, 898, 899, 900, 901, 902, 903, 904, 905, 906, 907, 908, 909, 910, 911, 912, 913, 914, 915, 916, 917, 918, 919, 920, 921, 922, 923, 924, 925, 926, 927, 928, 929, 930, 931, 932, 933, 934, 935, 936, 937, 938, 939, 940, 941, 942, 943, 944/1, 944/2, 945, 946, 947, 948, 949, 950, 951, 952, 953, 954, 955, 956, 957, 958/1, 959, 1386, 1387, 1388, 1389, 1390, 1391, 1392, 1393, 1394, 1395, 1396, 1398, 1399, 1400, 1401, 1402, 1403, 1404, 1405, 1406, 1407, 1408, 1409, 1410, 1411/1, 1411/2, 1412, 1413, 1414, 1415, 1416, 1417, 1418, 1419, 1420, 1421, 1422, 1423, 1424, 1425, 1426, 1427, 1428, 1429, 1430, 1431, 1432, 1433, 1434, 1436, 1437, 1438, 1439, 1440, 1441, 1442, 1443, 1444, 1445, 1446, 1447, 1448, 1449, 1450, 1451, 1452, 1453, 1454, 1455, 1456, 1457, 1458, 1459, 1460, 1461, 1462, 1463, 1464, 1465, 1466, 1467, 1468, 1469, 1470, 1471, 1472, 1473, 1474, 1475, 1476, 1477, 1478, 1479, 1480, 1481/2, 1484, 1485, 1486, 1487, 1488, 1489, 1490, 1491, 1492, 1493, 1494, 1495, 1496, 1497, 1498, 1499, 1500, 1501, 1502, 1503, 1504, 1505, 1506, 1507, 1508, 1509, 1510, 1511, 1512, 1513, 1514, 1515, 1516, 1517, 1518, 1519, 1520, 1521, 1522, 1523, 1524, 1525, 1526, 1527, 1528, 1529, 1530, 1531, 1532, 1533, 1534, 1535, 1536, 1537, 1538, 1539, 1540, 1541, 1542, 1543, 1544, 1545, 1546, 1547, 1548, 1549, 1550, 1551, 1552, 1553, 1554, 1555, 1556, 1557, 1558, 1559, 1560, 1561, 1562, 1563, 1564, 1565, 1566, 1567, 1568, 1569, 1570, 1571, 1572, 1580, 1592, 1593, 1594, 1595, 1596, 1597, 1598, 1599, 1600, 1601, 1602, 1603, 1604, 1605, 1606, 1607, 1608, 1609, 1610, 1611, 1612, 1617, 1621, 1628, 1629, 1630, 1631/1, 1631/2, 1632/1, 1632/2, 1633/1, 1633/2, 1634 KO Prekopčelica u privatnoj svojini; katastarsku parcelu br. 883 KO Prekopčelica u državnoj svojini; katastarske parcele br. 825/1, 825/2 KO Prekopčelica u državnoj/privatnoj svojini; katastarske parcele br. 958/2, 1397, 1435, 1481/1, 1483, 1573, 1574, 1575, 1576, 1577, 1578, 1579, 1581, 1582, 1583, 1584, 1585, 1586, 1587, 1588, 1589, 1590, 1591, 1613, 1614, 1615, 1616, 1618, 1619, 1620, 1622, 1623, 1624, 1625, 1626, 1627, 1635, 1636, 1637, 1638, 1641, 1642, 1643, 1644, 1645, 1646, 1647, 1648, 1649, 1650, 4565, 4566 KO Prekopčelica u javnoj svojini; katastarske parcele br. 68, 69, 70, 71, 72, 73, 74, 75, 76, 77, 78, 79, 80, 81, 82, 83, 84, 85, 86, 87, 88, 185, 186, 187, 188, 189, 190, 191, 192, 193, 194, 195, 196, 197, 198,

199, 200, 201, 202, 203, 204, 205, 206, 207, 208, 209, 210, 211, 212, 213, 214, 215, 217, 218, 219, 220, 221, 222, 223, 224, 225, 226, 227, 228, 229, 230, 231, 232, 233, 234, 235, 236, 237, 238, 239, 240, 241, 242, 243/1, 243/2, 244, 245, 246, 247, 248, 249, 250, 251, 252, 253, 254, 255, 256, 257, 258, 259, 260, 261, 262, 263, 264, 265, 266, 267, 268, 269, 270, 271, 272, 273, 274, 275, 276, 277, 278, 279, 280, 281, 282, 283, 284, 285, 286, 287, 288, 289, 290, 291, 292, 293, 294, 295, 296, 297, 298, 299, 300, 301, 303, 304, 305, 306/1, 306/2, 307, 308, 309, 310, 311, 312, 313, 314, 315, 316, 317, 318, 319, 320, 321, 322, 323, 324, 325, 326, 327, 328, 329, 330, 331, 332, 333, 334, 334, 336, 337, 338, 339, 340, 341, 342, 343, 344, 345, 346, 347, 348, 349, 350, 351, 352, 353, 354, 355, 356, 358, 359, 360, 361, 362, 363, 364/1, 364/2, 365, 366, 367, 368, 369, 370, 371, 372, 373, 374, 375, 376, 377, 378, 379, 380, 381, 382, 383, 384, 385, 385, 386, 387, 388, 389, 390, 391, 392, 393, 394, 395, 396, 397, 398, 414, 415, 416, 417, 418, 419, 420, 421, 422, 423, 424, 425, 426, 427, 428, 429, 430, 431, 432, 434, 435, 436, 437, 438, 439, 440, 441, 442, 443, 444, 445, 446, 447, 448, 449, 450, 451, 452, 453, 454, 455, 456, 457, 458, 459, 460, 461, 462, 463, 464, 465, 466, 467, 468, 469, 470, 471, 472, 473, 474, 475, 476, 477, 478, 479, 480, 481, 482, 483, 485, 486, 487, 488, 489, 490, 491, 492, 493, 494, 495, 496, 497, 498, 499, 500, 501, 502, 503, 504, 505, 506, 507, 508, 509, 510, 511, 512, 513, 514, 515, 516, 517, 518, 522, 523, 524, 525, 526, 527, 528, 529, 530, 531, 532, 533, 534, 535, 536, 537, 538, 539, 540, 541, 542, 543/1, 543/2, 544/1, 544/2, 545/1, 545/2, 546, 547, 548, 549, 550, 551, 552, 553, 554, 555, 556, 557, 558, 559, 560, 561, 562, 563, 564, 565, 566, 567, 568, 569, 570, 571, 572/2, 572/4, 573/1, 573/2, 574, 575, 576, 577, 578, 579, 580, 581, 582, 583, 584, 585, 586, 587/2, 588/1, 588/2, 588/3, 588/4, 589, 590, 591, 592, 593, 594, 595, 596, 597, 598, 599, 600, 601, 602, 603, 604, 605, 606, 607, 608, 609, 610, 611, 612, 613, 614, 615, 616, 617, 618, 619, 620, 621, 622, 623, 624, 625, 626, 627, 628, 629, 630, 631, 632, 633, 634, 635, 636, 637, 638, 639, 640, 641, 642, 643, 644, 645, 646, 647, 648, 649, 650, 651, 652, 653, 654, 655, 656, 657, 658, 659, 660, 661/1, 661/2, 662/1, 662/2, 663, 664, 665, 666, 667, 668, 669, 670, 671, 672, 673, 674, 675, 676, 677, 678, 679, 680, 681, 682, 683, 684, 685, 686, 687, 688, 689, 690, 691, 692, 693, 694, 695, 696, 697, 698, 699, 700, 701, 702, 703, 704, 705, 706, 707, 709, 710, 711, 712, 713, 714, 715, 716, 717, 718, 719, 720, 721, 722, 723, 724, 725, 726, 727, 728, 729, 730, 731, 732, 733, 734, 735, 736, 737, 738, 739, 740, 741, 742, 743, 744, 745, 746, 747, 748, 749, 750, 751, 752, 753, 754, 755, 756, 757, 758, 759, 760, 761/1, 761/2, 761/3, 736, 764, 765/1, 766, 767, 768, 770, 771, 772, 773, 774, 775, 779, 780, 781, 783, 791/1, 792/1, 793, 795, 796/1, 797, 798/1, 799, 801/2, 802, 803, 804, 805, 806, 807, 808/3, 809, 810, 811, 812/1, 812/2, 813, 814, 815, 816, 817, 818, 819, 820, 821, 822, 823, 824, 825, 826, 827, 828, 829, 830, 831, 832, 833, 834, 835, 836, 837, 838, 839, 840, 841, 842, 843, 844, 845, 847, 848, 849, 850, 851, 852, 853, 854, 855, 856, 857, 858, 859, 860, 861, 862, 863, 864, 865, 866, 867, 868, 869, 870, 871, 872, 873, 874, 875, 876, 877, 878, 879, 880, 881, 882, 883, 884, 885, 886, 887, 888, 889, 890, 891, 892, 893, 894, 895, 896, 897, 899, 902, 903, 904, 905, 913, 917, 921, 922, 923, 1132, 1133, 1134, 1135, 1136, 1137, 1138, 1139, 1140, 1141, 1142, 1143, 1144/1, 1144/2, 1145, 1146, 1147, 1148, 1149, 1150, 1151, 1152, 1153, 1154, 1155, 1156, 1157, 1158, 1159, 1160, 1161, 1162, 1163, 1164, 1165, 1166, 1167, 1168, 1169, 1170, 1302, 1303, 1304, 1305, 1306, 1307, 1545, 1546, 1547, 1548, 1549, 1550, 1551, 1552, 1553, 1554, 1555, 1556, 1557, 1558, 1559, 1560, 1561/1, 1561/2, 1562, 1563,

1564, 1565, 1566, 1567, 1568, 1569, 1570, 1571, 1572, 1573/1, 1573/2, 1574, 1575, 1576, 1577, 1578, 1579, 1580, 1581, 1582, 1583, 1584, 1585, 1586, 1587, 1588, 1589, 1590, 1591, 1592, 1593, 1594, 2589, 2590, 2591, 2592, 2593, 2594, 2595, 2596, 2597, 2598, 2599, 2600, 2601, 2602, 2603, 2604, 2605, 2606, 2607, 2608, 2609, 2610, 2611, 2612, 2613, 2614, 2615, 2616, 2617, 2618, 2619, 2620, 2621, 2622, 2646, 2647, 2648, 2649, 2650, 2651, 2652, 2653, 2654, 2655, 2657, 2658, 2659, 2660, 2661, 2662, 2663, 2664, 2665, 2666, 2667, 2668, 2669, 2670, 2671, 2672, 2673, 2674, 2675, 2676, 2677, 2687, 2679, 2680, 2681, 2682, 2683, 2684, 2691, 2692, 2693, 2694, 2695/1, 2695/2, 2696, 2697, 2698, 2699/1, 2699/2, 2700, 2701, 2702, 2703, 2704, 2705, 2706, 2708, 2709, 2710, 2711, 2712, 2713, 2714, 2715, 2716, 2717, 2718, 2719, 2741, 2742, 2743, 2744, 2745, 2476, 2747, 2748, 2749, 2750, 2751, 2752, 2753, 2756, 2757, 2758, 2759, 2760, 2761, 2762, 2763, 2764, 2765, 2766, 2767, 2768, 2769, 2770, 2772, 2773, 2774, 2775, 2776, 2777, 2778, 2779, 2780, 2781, 2782, 2783, 2784, 2807, 2852, 2853, 2854, 2855, 2856 KO Štulac u privatnoj svojini; katastarske parcele br. 433, 519, 520, 521, 587/1, 800, 808/1, 1308, 2707, 2771, 2785, 2786 KO Štulac u državnoj svojini; katastarske parcele br. 216, 302/1, 302/2, 357, 484, 708, 762, 765/2, 769, 776, 777, 778, 784, 785, 786, 787, 788, 789, 790, 791/2, 792/2, 794, 796/2, 798/2, 801/1, 808/2, 846, 898, 900, 901, 906, 907, 908, 909, 910, 911, 912, 914, 915, 916, 918, 919, 920, 1301, 2806, 4924, 4928, 4929, 4930, 4932, 4934/1, 4939, 4950 KO Štulac u javnoj svojini; katastarske parcele br. 491, 492, 493, 494, 495496, 497, 498, 499, 500, 501, 502, 503, 504, 505, 506, 507, 508, 509, 510, 511, 512, 513, 514, 515, 516, 517, 518, 519, 520, 521, 522, 523, 524, 525, 526, 527, 528, 530, 531, 532, 533, 534, 535, 536, 537, 538, 539, 540, 541, 542, 543, 544, 545, 546, 547, 548, 549, 550, 551, 552, 553, 554/1, 554/2, 555, 556, 557, 558, 559, 560, 561, 562, 563, 564, 565, 566, 567, 568, 569, 570, 571/1, 571/2, 572, 573, 574, 575, 576, 577, 578, 579, 580, 581, 582, 583, 584, 585, 586, 587, 588, 589, 590, 591, 592, 593, 594, 595, 596, 597, 598, 599, 600, 601, 602, 603, 604, 605, 606, 607, 608, 609, 610, 611, 612, 613, 614, 615, 616, 617, 618, 619, 620, 621, 622, 623, 624, 625, 626, 627, 628, 629, 630, 631, 632, 633, 634, 635, 636, 637, 638, 639, 640, 641, 644, 645, 646, 647, 649, 650, 651, 652, 654, 655, 656, 657/1, 657/2, 658, 659, 660, 661, 662, 663, 664, 665, 666, 667, 668, 669, 670, 671, 672, 673, 674, 675, 676, 677, 678, 679, 680, 681, 682, 684, 685, 686, 687, 689, 690, 691, 692, 693, 694, 695, 696, 697, 698, 699, 700, 701, 703, 705, 706, 707, 708, 710, 711, 712, 713, 714, 715, 7146, 717, 718, 719, 720, 721, 722, 723, 724, 725, 726, 727, 728, 729, 730, 731, 732, 733, 734, 735, 736, 737, 738, 739, 740, 741, 742, 743, 744, 745, 746, 747, 748, 749, 750, 751, 752, 753, 755, 756, 757, 758, 759, 760, 761, 762, 763, 764, 765, 766, 767, 768, 769, 770, 771, 772, 773, 774, 775/1, 775/2, 776, 777, 778, 779, 780, 781/1, 781/2, 782, 783/1, 783/2, 784, 785, 786, 787, 788, 789, 790, 791, 792, 794/1, 794/2, 795/1, 795/2, 796, 797, 798, 799, 800, 801, 802, 803, 804, 805, 806, 807, 808, 809, 810, 811, 812, 813, 814, 815, 817, 818, 819, 820, 821, 822, 823, 824, 825, 826, 827, 828, 829, 830, 831, 832, 833/1, 833/2, 834/1834/2, 834/3, 835, 836, 837, 838, 839, 840, 841, 842, 843, 844, 845, 846, 847, 848, 849, 850, 851, 852, 853, 854, 857, 858, 859, 860, 861, 862, 863, 865, 866, 867, 868, 869, 870, 871, 872, 873, 874, 875, 876, 877, 878, 879, 880, 881, 882, 883, 884, 885, 886, 887, 888, 889, 890, 891, 892, 893, 894, 895, 896, 897, 898, 899, 900, 901, 902, 903, 904, 905, 906, 907, 908, 909, 910, 911, 912, 913, 914, 915, 916, 917, 918, 919, 920, 921, 922, 923, 924, 925, 926, 927, 928, 929, 930, 931, 932, 933, 934, 935, 936, 937, 938, 939, 940, 941,

942, 943, 944, 945, 946, 947, 948, 949, 950, 951, 952, 953, 954, 955, 956, 957, 958, 959, 960, 961, 962, 963, 964, 965, 966, 967, 968, 969, 970, 971, 972, 973, 974, 975, 976, 977, 978, 979, 980, 981, 982, 983, 984, 985, 986, 987, 988, 989, 990, 991, 992, 993, 994, 995, 996, 997, 998, 999, 1000, 1001, 1002, 1003, 1004, 1005, 1006, 1007, 1008, 1009, 1010, 1011, 1012, 1013, 1014, 1015, 1016, 1017, 1018, 1019, 1020, 1021, 1022, 1023, 1024, 1025, 1026, 1027, 1028, 1029, 1030, 1031, 1032, 1033, 1034, 1035, 1035, 1037, 1038, 1039, 1040, 1041, 1042, 1043, 1044, 1045, 1046, 1047, 1048, 1049, 1050, 1051, 1052, 1053, 1054, 1055, 1056, 1057, 1058, 1059, 1060, 1061, 1062, 1063, 1064, 1065, 1066, 1067, 1068, 1069, 1070, 1071, 1072, 1073, 1074, 1075, 1076, 1077, 1078, 1079, 1082, 1083, 1084, 1085, 1086, 1087, 1088, 1089, 1090, 1091, 1092, 1093, 1094, 1095, 1096, 1097, 1098, 1100/2, 1101, 1102, 1103, 1104, 1105, 1106, 1107, 1108, 1109, 1110, 1111, 1112, 1113, 1114, 1115, 1116, 1117, 1118, 1119, 1120, 1121, 1122, 1123, 1124, 1125, 1126, 1127, 1128, 1129, 1130, 1131, 1132, 1133, 1134, 1135, 1136, 1137, 1138, 1139, 1140, 1141, 1142, 1143, 1144, 1145, 1146, 1147, 1148, 1149, 1150, 1151, 1152, 1153, 1154, 1155, 1156, 1157, 1158, 1159, 1160, 1161, 1162, 1163, 1164, 1165, 1166, 1167, 1168, 1169, 1170, 1171, 1172, 1173, 1174, 1175, 1176, 1177, 1178, 1179, 1180, 1181, 1182/1, 1182, 2, 1184, 1185, 1186, 1187, 1188, 1189, 1190, 1191, 1192, 1193, 1194, 1195, 1196, 1197, 1198, 1199, 1200, 1201, 1202, 1203, 1204, 1205, 1206, 1207, 1208, 1209, 1210, 1211, 1212, 1213, 1214, 1215, 1216, 1217, 1218, 1219, 1220, 1221, 1222, 1223, 1224, 1225, 1226, 1227, 1228, 1229, 1230, 1231, 1232, 1233, 1234, 1235, 1236, 1237, 1238, 1239, 1240, 1241, 1242, 1243, 1244, 1245, 1246, 1247, 1248, 1249, 1250, 1251, 1252, 1253, 1254, 1255, 1256, 1257, 1258, 1259, 1260, 1261, 1262, 1263, 1264, 1265, 1266, 1267, 1268, 1269, 1270, 1271, 1272, 1273, 1274, 1275, 1276, 1277/1, 1277/2, 1279, 1280, 1281, 1282, 1283, 1284, 1285, 1286, 1287, 1288, 1289, 1290, 1291, 1292, 1293, 1294, 1295, 1296, 1297, 1298, 1299, 1300, 1301, 1302, 1303, 1304, 1305, 1306, 1307, 1308, 1309, 1310, 1311, 1312, 1313, 1314, 1315, 1316, 1317, 1318, 1319, 1320, 1321, 1322, 1323, 1324, 1325, 1326, 1327, 1328, 1329, 1330, 1331, 1332, 1333, 1334, 1335, 1336, 1337, 1338, 1339, 1340, 1341, 1342, 1343, 1344, 1345, 1346, 1347, 1348, 1349, 1350, 1351, 1352, 1353, 1354, 1355, 1356, 1357, 1358, 1359, 1360, 1361, 1364, 1365, 1366, 1368, 1369, 1370/1, 1370/2, 1373, 1374, 1375, 1376, 1377, 1378, 1379, 1380, 1381, 1382, 1383, 1384, 1385, 1386, 1387, 1388, 1389, 1390, 1391, 1392/1, 1392/2, 1393/1, 1393/2, 1394, 1395, 1396, 1397, 1398, 1399, 1400, 1401, 1402, 1403, 1404, 1405, 1406, 147, 1409, 1410, 1411, 1412, 1413, 1414, 1417, 1418, 1419, 1420, 1421, 1422, 1423, 1424, 1425, 1426, 1428, 1429, 1430, 1431, 1432, 1433, 1434, 1435, 1436, 1437, 1438, 1439, 1440, 1441, 1442, 1443, 1444, 1445, 1446, 1447, 1448, 1449, 1450, 1451, 1452, 1453, 1454, 1455, 1456, 1457, 1458, 1459, 1460, 1461, 1462, 1463, 1464, 1465, 1466, 1467, 1468, 1469, 1470, 1471, 1472, 1473, 1474, 1475, 1476, 1477, 1478/1, 1478/2, 1479, 1480, 1481, 1490, 1492, 1494, 1495, 1496, 1497, 1498, 1499, 1500, 1502, 1503, 1504, 1505, 1506, 1507, 1508, 1509, 1510, 1511, 1512, 1513, 1514, 1515, 1516, 1517, 1519, 1520, 1521, 1522, 1523, 1524, 1525, 1526, 1528, 1529, 1530, 1531, 1532, 1533, 1534, 1535, 1536, 1537, 1538, 1539, 1540, 1541, 1542, 1543, 1544, 1545, 1546, 1547/1, 1547/2, 1548, 1549, 1550, 1551, 1552, 1553, 1554, 1555, 1556, 1557, 1558, 1559, 1560, 1561, 1562, 1564, 1565, 1566, 1567, 1569, 1570, 1571, 1572, 1573, 1574, 1575, 1576, 1577, 1578, 1579, 1580, 1581, 1582, 1583, 1584, 1585, 1586, 1587, 1588, 1589, 1590, 1591, 1592, 1593, 1594, 1595, 1596, 1597, 1598, 1599, 1600, 1602, 1603, 1604, 1605, 1606, 1607, 1608, 1609, 1610,

1611, 1612, 1613, 1614, 1615, 1616, 1617, 1618, 1619, 1621, 1622, 1623, 1624, 1625, 1626, 1627/1, 1627/2, 1628, 1629, 1630, 1631, 1632, 1633, 1634/1, 1634/2, 1635, 1636, 1637/1, 1637/2, 1638/1, 1638/2, 1639/1, 1639/2, 1640, 1641, 1642, 1643, 1644, 1645, 1646, 1703, 1704, 1705, 1706, 1707, 1708, 1709, 1710, 1711, 1712, 1713, 1714, 1715, 1716, 1717, 1718, 1719, 1720, 1721, 1722, 1723, 1725, 1726, 1727, 1728, 1729, 1730, 1731, 1732, 1733, 1734, 1735, 1736, 1738, 1739, 1740, 1741, 1742, 1743, 1744, 1745, 1746, 1747, 1748, 1749, 1750, 1751, 1752, 1753, 1754, 1755, 1756, 1757, 1758, 1759, 1760, 1761, 1762, 1763, 1764, 1765, 1766, 1767, 1768, 1769, 1770, 1771, 1772, 1773, 1774, 1775, 1776, 1777, 1778, 1779, 1780, 1781, 1782, 1783, 1784, 1785, 1786, 1787, 1788, 1789, 1790, 1791, 1792, 1793, 1794, 1795, 1796, 1797, 1798, 1799, 1801, 1802, 1803, 1804, 1805, 1806, 1807, 1808, 1809, 1810, 1811, 1812, 1813, 1814, 1815, 1816, 1817, 1818, 1819, 1820, 1821, 1822, 1823, 1824, 1825, 1826, 1827, 1828, 1829, 1830, 1831, 1832, 1833, 1834, 1835, 1836, 1837, 1838, 1839, 1840, 1841, 1842, 1843, 1844, 1845, 1846, 1847, 1848, 1849, 1850, 1851, 1852, 1853, 1854, 1855, 1856, 1857, 1858, 1859, 1860, 1861, 1862, 1863, 1864, 1865, 1866, 1867, 1868, 1869, 1870, 1871, 1872, 1873, 1874, 1875, 1876, 1877, 1878, 1879, 1880, 1881, 1882, 1883, 1884, 1886, 1887, 1888, 1889, 1890, 1891, 1892, 1893, 1894, 1895, 1896, 1897, 1898, 1899, 1900, 1901, 1902, 1903, 1904, 1905, 1906, 1907, 1908, 1909, 1910, 1911, 1917, 1918, 1919, 1920, 1921, 1922, 1923, 1924, 1925, 1926, 1927, 1928, 1929, 1930, 1931, 1932, 1933, 1934, 1935, 1936, 1937, 1939, 1940, 1941, 1943, 1944, 1945, 1946, 1947, 1948, 1949, 1950, 1951, 1952, 1953, 1954, 1955, 1956, 1957/1, 1957/2, 1958, 1959, 1960, 1961, 1962, 1963, 1964, 1966, 1967/1, 1967/2, 1968, 1969, 1970, 1971, 1972, 1973, 1975, 1976, 1977, 1978, 1979, 1980, 1981, 1982, 1983, 1984, 1985, 1986, 1987, 1988, 1990, 1991, 1992, 1993, 1994, 1995, 1996, 1997, 1998, 1999, 2000, 2001, 2007, 2008, 2009, 2010, 2011, 2012, 2013, 2014, 2015, 2016, 2017, 2018, 2019, 2020, 2021, 2022, 2023, 2024, 2025, 2026, 2027, 2028, 2029, 2030, 2031, 2032, 2033, 2034, 2035, 2036, 2037, 2038, 2039, 2040, 2041, 2042, 2043, 2044, 2045, 2046, 2047, 2048, 2049, 2050, 2051, 2052, 2053, 2054/1, 2054/2, 2055, 2056, 2057, 2058, 2059, 2060/1, 2060/2, 2061, 2062, 2063/1, 2063/2, 2064, 2065, 2066, 2067, 2068, 2069/1, 2069/2, 2070, 2071, 2073, 2074, 2075, 2076, 2077, 2078, 2079, 2080, 2081, 2082, 2083, 2084, 2085, 2086, 2087, 2088, 2089, 2090, 2091, 2092, 2094, 2095, 2096, 2097, 2098, 2099, 2100, 2101, 2102, 2103, 2104, 2105, 2106, 2107, 2108, 2109, 2110, 2111, 2112, 2113, 2114, 2115, 2116, 2117, 2118, 2119, 2120, 2121, 2122, 2123, 2124, 2125, 2126, 2127, 2128, 2129, 2130, 2131, 2132, 2133, 2135, 2136, 2137, 2138, 2139, 2140, 2141, 2142, 2143, 2144, 2145, 2146, 2147, 2148, 2149, 2150, 2151, 2152, 2153, 2154, 2155, 2158, 2159, 2160, 2161, 2162, 2163, 2164, 2165, 2166, 2167, 2168, 2169, 2170, 2171, 2172, 2173, 2174, 2175, 2176, 2177, 2178, 2179, 2180, 2181, 2182, 2183, 2184, 2185, 2186, 2187, 2188, 2189, 2190, 2191, 2192, 2193, 2194, 2195, 2197, 2198, 2199, 2200, 2201, 2202, 2203, 2204, 2205, 2206, 2207, 2208, 2209, 2210, 2211, 2212, 2213, 2214, 2215, 2216, 2217, 2218, 2219/1, 2219/2, 220, 2221, 2222, 2223, 2224, 2225, 2226, 2227, 2228, 2229, 2230, 2231, 2232, 2233, 2234, 2235, 2236, 2237, 2238, 2239, 2240, 2241, 2242, 2243, 2244, 2245, 2246, 2247, 2250, 2251, 2252, 2253, 2254, 2255, 2256, 2257, 2258, 2259, 2260, 2261, 2262, 2263, 2264, 2265, 2267, 2268, 2271, 2272, 2273, 2274, 2275, 2276, 2277, 2278, 2279, 2280, 2281, 2282, 2283, 2284, 2285, 2286, 2287, 2288, 2289, 2290, 2291, 2292, 2293, 2294, 2285, 2296, 2409, 2410, 2411, 2412, 2413, 2414, 2415, 2416, 2421, 2422 KO Svinjarica u privatnoj svojini; katastarske parcele br. 642, 643, 648, 683,

702, 793, 855, 856, 1080, 1081, 1100/1, 1415, 1427, 1483, 1484, 1485, 1487, 1489, 1491, 1493, 1501, 1620, 1655, 1912, 1914, 1916, 1965, 1974, 2006, 2156, 2157, 2249, 2266, 2367 KO Svinjarica u državnoj svojini; katastarske parcele br. 529, 653, 704, 709, 754, 864, 1099, 1362, 1363, 1367, 1408, 1416, 1482, 1486, 1488, 1518, 1527, 1563, 1568, 1601, 1647, 1648, 1649, 1650, 1651, 1652, 1653, 1654, 1656 1702, 1724, 1800, 1885, 1913, 1915, 1938, 1942, 1989, 2002, 2003, 2004, 2005, 2072, 2093, 2134, 2196, 2248, 2269, 2270, 2420, 2674, 2675, 2676, 2677, 2678, 2680 KO Svinjarica u javnoj svojini; katastarske parcele br. 1, 2, 3, 4, 5, 6, 7, 8, 9/1, 9/2, 10, 11, 12, 13, 14, 15, 16, 17, 18, 19, 20, 21, 22, 23, 24, 25, 26, 27, 28, 29, 30, 31, 32, 33, 34, 35, 36, 37, 38, 39, 40, 41, 42, 43, 44, 45, 46, 47, 48, 49, 50, 51, 52, 53, 54, 55, 56, 57, 58, 59, 60, 61, 62, 63, 64, 65, 66, 67, 68, 69, 70, 71, 72, 73, 74, 75, 76, 77, 78, 79, 80, 81, 82, 83, 84, 85, 86, 87, 88, 89, 90, 91, 92, 93, 94, 95, 96, 97, 98, 99, 100, 101, 102, 103, 104, 105, 106, 107, 108, 109, 110, 111, 112, 113, 114, 115, 116, 117, 118, 119, 120, 121, 122, 123, 124, 125, 126, 127, 128, 129, 130, 131, 132, 133, 134, 135, 136, 137, 138, 819, 820, 821, 822, 823, 824, 825 KO Lalinovac u privatnoj svojini; katastarsku parcelu br. 3452 KO Lalinovac u javnoj svojini; katastarske parcele br. 738, 739, 740, 741, 742, 743, 744, 745, 746, 747, 748, 749, 750, 751, 752, 753, 754, 755, 756, 757, 758, 759, 760, 761, 762, 763, 764, 765, 766, 767, 768, 769, 770, 771, 772, 773, 774, 775, 776, 777, 778, 779, 780, 781, 782, 783, 784, 785, 786, 787, 788, 789, 790, 791, 792, 793, 794, 795, 796, 797, 798, 799, 800, 801, 802, 803, 804, 805, 806, 807, 808, 809, 810, 811, 812, 813, 814, 815, 816, 817, 818, 819, 820, 821, 822, 823, 824, 825, 826, 827, 828, 829, 830, 831, 832, 833, 834, 835, 836, 837, 838, 839, 840, 841, 842, 843, 844, 845, 846, 847, 848, 849, 850, 852, 853, 854, 855, 856, 857, 858, 859, 860, 861, 862, 863, 864, 865/1, 865/2, 867, 868, 869, 870, 871, 872, 873, 874, 875, 876, 877, 878, 879, 880, 881, 882, 883, 884, 885, 886, 887, 888, 889, 890, 891, 892, 893, 894, 895, 896, 897, 898, 899, 900, 901, 902, 903, 904, 905, 906, 907, 908, 909, 910, 911, 912, 913, 914, 915, 916, 917, 918, 919, 920, 921, 922, 923/1, 923/2, 924, 925, 926, 927, 928, 929, 930, 931, 932, 933, 934, 935, 936, 937, 938, 939, 940, 941, 942, 943, 944, 945, 946, 947, 948, 949, 950, 951, 952, 953, 954, 955, 956, 957, 958, 959, 960, 961, 962, 963, 964, 966, 967, 968, 969, 970, 971, 972, 973, 975, 976, 977, 978, 979, 980, 981, 982, 983, 984/1, 984/2, 985, 986, 987, 988, 989, 990, 991, 992, 993, 994, 995, 996, 997, 998, 999, 1000, 1001, 1002, 1003, 1004, 1005, 1006, 1007, 1008, 1009, 1010, 1011, 1012, 1013, 1014, 1015, 1016, 1017, 1018, 1019, 1020, 1021/1, 1021/2, 1022, 1032, 1033, 1034, 1035, 1036, 1037, 1038, 1039, 1040, 1041, 1042, 1043, 1044/1, 1044/2, 1045, 1046, 1047, 1048, 1049, 1050, 1051, 1052, 1053, 1054, 1055, 1056, 1057/1, 1057/2, 1058/1, 1058/2, 1059, 1060, 1061, 1062, 1063, 1064, 1065/1, 1065/2, 1066, 1067, 1068, 1069, 1070, 1071, 1072, 1073, 1074, 1075, 1076, 1077, 1078, 1079, 1080, 1081, 1082, 1083, 1084, 1085, 1086, 1087, 1088, 1089, 1090, 1091, 1092/1, 1092/2, 1093/1, 1093/2, 1094/1, 1094/2, 1095, 1096, 1097, 1098, 1100, 1101, 1102, 1103, 1106, 1107, 1108, 1109, 1110, 1111, 1112, 1113, 1114, 1115, 1116, 1117, 1118, 1119, 1120, 1121, 1122, 1123, 1124, 1125, 1126, 1127, 1128, 1129, 1130, 1131, 1132, 1133, 1134, 1135, 1136, 1137, 1138, 1139, 1140, 1141, 1142, 1143, 1144, 1145, 1146, 1147, 1148, 1149, 1150, 1151, 1152, 1153, 1154, 1155, 1156, 1157, 1672/1, 1672/2, 1673, 1683, 1701, 1702, 1703, 1704, 1705, 1706, 1707, 1708, 1709/1, 1709/2, 1710, 1711, 1712, 1713, 1714, 1715, 1737, 1738, 1739, 1740, 1741, 1774, 1776, 1777, 1778, 1779, 1781, 1782, 1783, 1784, 1785, 1786, 1787, 1788, 1821, 1921, 1924, 1925, 1926, 1927,

1928, 1929, 1930, 1931, 1932, 1933, 1935, 1936, 1939, 1940, 1941, 1942, 1978, 1979, 1982, 1983, 1984, 1991, 2028, 2029, 2031, 2032, 2033, 2036, 2037, 2039, 2040, 2042, 2045, 2046, 2047, 2048, 2049, 2219, 2220, 2223, 2224, 2228, 2229 KO Bačevina u privatnoj svojini; katastarske parcele br. 965, 974, 1023, 1024, 1099, 1696, 1731, 1920, 2659, 2668, 2669, 2672, 2675 KO Bačevina u javnoj svojini; katastarska parcela br. 1025 KO Bačevina u drugom obliku svojine; katastarske parcele br. 4946, 4947, 4948, 4949, 4950, 4951, 4953, 4954, 4997, 4998, 4999, 5000, 5001, 5002, 5003, 5490, 5491, 5492, 5493, 5494, 5495, 5496, 5497, 5498, 5499, 5500, 5501, 5502, 5503, 5506, 5507, 5508, 5509, 5510, 5511, 5512, 5517, 5518, 5519, 5520, 5521, 5522, 5523, 5524, 5525, 5526, 5527, 5528, 5529, 5530, 5531, 5532, 5567, 5568, 5569, 5570, 5571, 5572, 5573, 5574, 5575, 5576, 5577, 5578, 5659, 5662, 5663, 5664, 5665, 5666, 5667, 5668, 5670, 6573, 5674, 5675, 5676, 5677, 5678, 5679, 5680, 5681, 5682, 5683, 5684, 5685, 5686, 5687, 5688, 5689, 5690, 5762, 5763, 5768, 5772, 5773, 5776, 5777, 5778, 5781, 5782, 5783, 5784, 5785, 5786, 5790, 5791, 5793, 5794, 5801, 5802, 5805, 5806, 5821, 5839, 5840, 5841, 5842, 5843, 5844, 5845, 5855, 5856, 5857, 5858, 5859, 5860, 5861, 5862, 5875, 5876, 5881, 5882, 5883, 6055, 6056, 6057, 6058, 6059, 6060, 6062, 6063, 6065, 6066, 6067, 6068, 6069, 6070, 6071, 6072, 6073, 6074, 6847, 6848, 6851, 6883, 6884, 6885, 6890, 6891, 6892, 6893, 6896, 6897, 6898, 6899, 6900, 6901, 6906, 6907, 6920, 7239, 7240, 7241, 7242, 7243, 7244, 7245, 7324, 7325, 7326, 7327, 7328, 7329, 7330, 7331, 7332, 7333, 7334, 7335, 7336, 7337, 7341, 7342, 7343, 7344, 7346, 7347, 7348, 7349, 7350, 7351, 7352, 7353, 7354, 7355, 7356, 7357, 7743, 7744, 7745, 7747, 7748, 7750, 7751, 7752, 7753, 7761, 7762, 7763, 7765, 7766, 7769 KO Slišane u privatnoj svojini; katastarske parcele br. 3/1, 4 KO Slišane u državnoj svojini; katastarske parcele br. 7943, 7951, 7953 KO Slišane u javnoj svojini; u Opštini Bojnik katastarske parcele br. 1952, 1953, 1954, 1955, 1956, 1957, 1958, 1959, 1960, 1961, 1962, 1963, 1964, 1965, 1966, 1967, 1968, 1969, 1970, 1971, 1972, 1973, 1974, 1975, 1976, 1977, 1978, 1979/1, 1979/2, 1979/3, 1979/4, 1980, 1981, 1982, 1983, 1984, 1985, 1986, 1987, 1988, 1989, 1990, 1991, 1992, 1993, 1994, 1995, 1996, 1997, 1998, 1999, 2000, 2001, 2002, 2003, 2004, 2005, 2006, 2007, 2008, 2009, 2010, 2011/1, 2011/2, 2012, 2013, 2014, 2015, 2016, 2017, 2018, 2019, 2020, 2021, 2022, 2023, 2024, 2025, 2026, 2027, 2028, 2029, 2030, 2031, 2032, 2033, 2034, 2035, 2036, 2037, 2038, 2039, 2040, 2041/1, 2041/2, 2042, 2043, 2044, 2045, 2046, 2047, 2048, 2049, 2050, 2051, 2052, 2053, 2054, 2055, 2056, 2057, 2058, 2059, 2060, 2061, 2062, 2063/1, 2063/2, 2064, 2065, 2066, 2067, 2068, 2069, 2070, 2071, 2072, 2073, 2074, 2075, 2076, 2077/1, 2077/2, 2079, 2080, 2093, 2094, 2095, 2160, 2161, 2162, 2163/1, 2163/2, 2164, 2165, 2173, 2174, 2175, 2176, 2177, 2178, 2179, 2180, 2181, 2182, 2183, 2184, 2185, 2186, 2187, 2188, 2189, 2190, 2191, 2192, 2193/1, 2193/2, 2194, 2195, 2196, 2197, 2198, 2199, 2200, 2201, 2202 KO Kamenica u privatnoj svojini; katastarske parcele br. 2078, 2166, 3089 KO Kamenica u državnoj svojini; katastarsku parcelu br. 1951 KO Kamenica u javnoj svojini; katastarske parcele br. 2, 47, 48, 56, 57, 59, 72, 2416, 2417, 2418, 2419, 2422, 2423, 2428, 2429, 2430, 2431, 2432, 2433, 2434, 2435, 2436, 2437, 2438, 2439, 2440, 2441, 2442, 2443, 3044, 3048, 3049, 3051, 3052, 3053, 3054, 3057, 3058, 3059, 3060, 3061, 3062, 3063, 3064, 3067, 3068, 3069, 3070, 3071, 3074, 3075, 3077, 3078, 3079, 3080, 3082, 3128, 3132, 3133, 3134, 3135, 3136, 3137, 3138, 3139, 3140, 3141, 3142, 3144, 3145, 3146, 3147, 3150, 3151, 3153 KO Borince u privatnoj svojini; katastarske parcele br. 3036, 3105, 3156, 3203 KO Borince u državnoj svojini;

katastarske parcele br. 1, 3 KO Borince u javnoj svojini; katastarske parcele br. 9, 10 KO Obražda u državnoj svojini; katastarske parcele br. 1/3, 11, 14, 15 KO Obražda u javnoj svojini; katastarske parcele br. 4116, 4117, 4119, 4120, 4121, 4122, 4123, 4124, 4125 KO Ivanje u privatnoj svojini; katastarske parcele br. 4126, 4127, 4128, 4129, 4130, 4131 KO Ivanje u javnoj svojini; katastarske parcele br. 2160, 2161/1, 2161/2, 2163/1, 2163/2, 2163/3, 2177/1, 2177/2, 2177/3, 2177/4, 2177/5, 2177/6, 2186/1, 2186/2 KO Magaš - Dobra Voda u javnoj svojini.

U slučaju neslaganja navedenog spiska katastarskih parcela i grafičkog priloga na kome je prikazana granica spomenika kulture i njegove zaštićene okoline, merodavan je Grafički prilog.

4. Arheološko nalazište je u vlasništvu više lica.

Zaštićena okolina arheološkog nalazišta je u vlasništvu više lica.

5. Arheološko nalazište Caričin grad predstavlja ranovizantijski grad iz šestog veka, i jedini utvrđeni grad koji je kao zadužbina ranovizantijskog cara Justinijana (527-565) izgrađen iz temelja na odabranom mestu, na kojem pre toga nije postojao grad. Sačuvani i istraženi ostaci utvrđenja i objekata na arheološkom nalazištu i u njegovoj neposrednoj okolini, su izvanredan arhitektonski primer ranohrišćanske civilizacije nastale na tlu severnog Ilirika u vrlo složenim istorijskim okolnostima. Uprkos svom kratkom trajanju Caričin grad je postao važno svedočanstvo o duhovnom životu, organizaciji društva i graditeljskim umećima žitelja ranovizantijskog carstva. U zapisima romejskih hroničara provejava divljenje prema ovom gradu kao dragulju vizantijske crkvene i svetovne arhitekture, čiji ostaci i danas oslikavaju nekadašnju snagu i moć rimskog carstva i vekovima pobuđuju maštu i legende koje su iznova prenošene na nova pokolenja. Prokopije iz Cezareje, biograf cara Justinijana, je u svojoj četvrtoj knjizi, koja govori o građevinama, opisao Justinijanu Primu na sledeći način: ... "Sazidavši tamo i vodovod, postiže da grad neprekidno obiluje nepresušnom vodom. I mnogo drugih znatnih i pomena dostojnih (građevina) sagradio je osnivač grada. Nije lako pobrojati sve hramove božje, nemoguće je opisati sve zgrade za nadležstva, veličinu tremova, lepotu trgova, česme, ulice, kupatila, prodavnice. Beše to prosto naprosto grad velik i mnogoljudan i u svakom drugom pogledu napredan i dostojan da bude metropola čitave oblasti. Jer do toliko velikog značaja se uspeo. Pored toga odabran je i za arhiepiskopsko sedište Ilirika, pošto su ostali gradovi izostajali za njim kao prvim gradom po veličini." Prokopijevo panegiričko pisanje o veličini i lepoti grada se možda nekada činilo preteranim dok arheološkim istraživanjima nije potvrđeno da otkriveni ostaci arhitekture, kamene plastike, podnih mozaika i drugi mnogobrojni nalazi u potpunosti potvrđuju njegove opise zadužbine vizantijskog cara. Otkrivene sakralne građevine svedoče o duhovnom i religijskom značaju, dok akvedukt, velika cisterna i brana u podnožju grada govore o izuzetnim inženjerskim poduhvatima na ovom prostoru. Sve ovo, Caričin grad svrstava u jedan od najznačajnijih arheoloških lokaliteta u našoj zemlji.

6. Kategorija arheološkog nalazišta Caričin grad je nepokretno kulturno dobro od izuzetnog značaja za Republiku Srbiju (kulturno dobro I kategorije).

7. Utvrđuju se sledeće mere zaštite arheološkog nalazišta:

1) bliže uslove čuvanja, održavanja i korišćenja kulturnog dobra:

- očuvanje izvornog izgleda ostataka spoljašnje arhitekture objekata, kao i njihovih konstruktivnih i dekorativnih elemenata;
- očuvanje izvorne prostorne strukture arheoloških ostataka;
- radovi na konzervaciji i prezentaciji dozvoljavaju se samo na osnovu uslova i saglasnosti nadležne ustanove zaštite;
- u slučaju potrebe moguća je izgradnja zaštitnih konstrukcija za pojedine objekte unutar arheološkog nalazišta;
- projekte i elaborate za zaštitne konstrukcije radi služba zaštite prema sagledanim potrebama istraživanja, konzervacije i prezentacije, iskazanim kroz srednjoročne i dugoročne planove zaštite i prezentacije arheološkog nalazišta;
- rešenja o merama tehničke zaštite i saglasnosti na projekte donosi Ministarstvo kulture na predlog Republičkog zavoda za zaštitu spomenika kulture;
- izgradnja infrastrukture i pomoćnih objekata su dozvoljeni u funkciji zaštite i prezentacije arheološkog nalazišta i to samo na osnovu uslova i saglasnosti nadležne ustanove zaštite;
- radovima na infrastrukturi prethode obavezna arheološka istraživanja na površinama na kojima će se izvoditi zemljani radovi;
- obavezno je održavanje arheološkog nalazišta što podrazumeva redovno čišćenje niske i kontrolu rasta visoke vegetacije;
- u cilju boljeg funkcionisanja i prezentacije arheološkog nalazišta moguće je uvođenje sadržaja kao što su informacioni panoi i obeleživači smera kretanja posetilaca;
- zabrana prosipanja, odlaganja i privremenog ili trajnog deponovanja štetnih materija – hemijski agresivnih, eksplozivnih, otrovnih i radioaktivnih i zabrana izlivanja neprečišćenih otpadnih voda u Caričinsku i Svinjaričku reku;
- zabrana neovlašćenog prikupljanja površinskih arheoloških nalaza i rasparčavanja arheoloških nalaza koji su deo arheološkog nalazišta.

2) stručne i tehničke mere zaštite radi obezbeđivanja kulturnog dobra od propadanja, oštećenja, uništenja i krađe:

- redovno praćenje stanja i održavanje arheološkog nalazišta i objekata u njegovim granicama, infrastrukture, slobodnog prostora, stanja materijala i konstrukcija, ugroženosti od vlage, protivpožarne sigurnosti i drugih opasnosti koje mogu ugroziti arheološko nalazište;
- u cilju zaštite, očuvanja i prezentacije na arheološkom nalazištu se predviđaju istraživački i konzervatorsko-restauratorski radovi;
- zabrana radova i radnji koji mogu, posredno ili neposredno, prouzrokovati promenu oblika, izgleda ili osobenosti arheološkog nalazišta;
- uređenje prostora arheološkog nalazišta može se preduzeti samo prema uslovima i uz saglasnost nadležne ustanove za zaštitu nepokretnih kulturnih dobara;
- uređenje obala i eventualnu regulaciju vodotokova izvesti tako da u što većoj meri odgovara prirodnoj konfiguraciji terena. Uređenje obala izvesti u prirodnom materijalu.

3) način obezbeđivanja korišćenja i dostupnosti kulturnog dobra javnosti:

- dozvoljava se uvođenje funkcionalnog i dekorativnog osvetljenja, postavljanje informativnih tabli i digitalnih vodiča sa podacima o arheološkom nalazištu uz odobrenje nadležne ustanove za zaštitu nepokretnih kulturnih dobara.

4) ograničenja i zabrane u pogledu raspolaganja kulturnim dobrom i njegove upotrebe, u skladu sa zakonom:

- za objekte u javnoj svojini u skladu sa odredbama Zakona o javnoj svojini;
- za radove i aktivnosti na nepokretnom kulturnom dobru i u njegovoj neposrednoj okolini, potrebno je pribaviti uslove zaštite prirode i saglasnosti u skladu sa Zakonom o zaštiti prirode;
- zabrana obrade zemlje dubokim oranjem, riglovanja zemlje do dubine veće od 0,30 m, kao i izgradnja kanala za navodnjavanje;
- zabrana sađenja visoke vegetacije i pošumljavanja prostora na kome se nalazi arheološko nalazište;
- zabrana korišćenja prostora arheološkog nalazišta na način koji nije u skladu sa njegovom prirodom, namenom i značajem ili na način koji može dovesti do njegovog oštećenja;
- omogućavanje arheoloških istraživanja u skladu sa odredbama zakona kojima je propisana zaštita nepokretnih kulturnih dobara.

5) ograničenja, odnosno zabrane izvođenja određenih građevinskih radova, promene oblika terena i korišćenja zemljišta u okviru zaštićene okoline kulturnog dobra, kao i promene namena pojedinih kulturnih dobara:

- trasiranje elektro i TT vodova se dozvoljava isključivo podzemnim putem uz arheološki nadzor;
- izgradnja infrastrukture i izvođenje zemljanih građevinskih radova dozvoljeni su samo uz prethodno obezbeđenje zaštitnih arheoloških iskopavanja i odgovarajuću prezentaciju nalaza;
- zabrana nove gradnje u okviru prostora arheološkog nalazišta. Izuzetak mogu predstavljati strogo ograničene intervencije, u službi afirmacije i rehabilitacije graditeljskog nasleđa i ambijenta. Eventualna gradnja novih objekata može biti isključivo za potrebe unapređenja prezentacije arheološkog nalazišta, a prema uslovima i uz saglasnost nadležne ustanove za zaštitu nepokretnih kulturnih dobara;
- za sve pojedinačne zahteve u pogledu intervencija u prostoru arheološkog nalazišta moraju se dobiti uslovi i saglasnost nadležne ustanove za zaštitu nepokretnih kulturnih dobara;
- zabrana gradnje ili postavljanja objekata trajnog ili privremenog karaktera koji svojom namenom, volumenom ili gabaritom mogu ugroziti ili degradirati arheološko nalazište;
- zabrana raskopavanja, rušenja, prepravljavanja, preziđivanja ili vršenja bilo kakvih radova koji mogu narušiti spomenička svojstva arheološkog nalazišta;
- zabrana postavljanja sredstava za oglašavanje i telekomunikacionih antena u okviru arheološkog nalazišta.

6) uklanjanje građevinskog ili drugog objekta čije postojanje ugrožava zaštitu ili korišćenje kulturnog dobra:

- zabrana intervencija koje bi bitno uticale na izmenu morfologije terena, a naročito korišćenje materijala iz vodotokova, otvaranje pozajmišta kamena i slično. Promena oblika terena dozvoljena je samo u funkciji prezentacije arheološkog nalazišta;
- tretiranje postojećih objekata u zaštićenoj okolini po principima integrativne zaštite i celovitosti zaštićene zone u smislu forme, oblikovanja i materijalizacije;
- redovno praćenje stanja i održavanje zaštićene okoline arheološkog nalazišta, njegove infrastrukture, slobodnog prostora, protivpožarne sigurnosti i drugih opasnosti koje mogu ugroziti arheološko nalazište;
- vođenje elektro i TT vodova podzemnim putem.

Utvrđuju se sledeće mere zaštite zaštićene okoline arheološkog nalazišta:

1) bliže uslove čuvanja, održavanja i korišćenja zaštićene okoline arheološkog nalazišta:

- obavezno je očuvanje autentičnosti ambijenta u kome se nalazi arheološko nalazište;
- očuvanje vizura na Akropolj arheološkog nalazišta;
- dozvoljava se izgradnja i rekonstrukcija objekata i prateće uređenje prostora u cilju prezentacije arheološkog nalazišta (parking, pešačke staze, sanitarni čvor, objekat za prihvatanje posetilaca), kao i građevinske intervencije na održavanju i unapređenju uslova stambenih i ekonomskih objekata u naseljima u zaštićenoj okolini (Svinjarica, Bačevina, Sekicol, Slišane) prema uslovima nadležne službe zaštite.

2) stručne i tehničke mere zaštite radi obezbeđivanja zaštićene okoline arheološkog nalazišta od propadanja, oštećenja, uništenja i krađe:

- dozvoljena je obnova postojećih objekata ili zamena pojedinih objekata novim istih horizontalnih i vertikalnih gabarita, uz odobrenje nadležne ustanove zaštite nepokretnih kulturnih dobara;
- usklađivanje nove izgradnje sa postojećom horizontalnom i vertikalnom regulacijom u obuhvatu zaštićene okoline arheološkog nalazišta;
- urbanističko i komunalno uređenje zaštićene okoline arheološkog nalazišta;
- zabrana radova ili radnji koji mogu, posredno ili neposredno prouzrokovati promenu oblika, izgleda ili osobenosti arheološkog nalazišta i njegove zaštićene okoline.

3) način obezbeđivanja korišćenja i dostupnosti zaštićene okoline arheološkog nalazišta javnosti:

- dozvoljava se uvođenje funkcionalnog i dekorativnog osvetljenja, postavljanje informativnih tabli i digitalnih vodiča sa podacima o arheološkom nalazištu uz odobrenje nadležne ustanove za zaštitu nepokretnih kulturnih dobara.

4) ograničenja i zabrane u pogledu raspolaganja zaštićenom okolinom arheološkog nalazišta i njegove upotrebe, u skladu sa zakonom:

- ne dozvoljava se izgradnja industrijskih, rudarskih, energetskih i drugih privrednih objekata, stočarskih i živinarskih farmi, infrastrukturnih i drugih objekata koji svojim gabaritom, oblikom i načinom korišćenja mogu ugroziti arheološko nalazište po bilo kom osnovu, odnosno degradirati ili uništiti estetske i ostale elemente njegove zaštićene okoline;
- za objekte u javnoj svojini u skladu sa odredbama Zakona o javnoj svojini;
- za radove i aktivnosti na nepokretnom kulturnom dobru i u njegovoj zaštićenoj okolini, potrebno je pribaviti uslove zaštite prirode i saglasnosti u skladu sa Zakonom o zaštiti prirode;
- ako se prilikom poljoprivrednih, građevinskih, infrastrukturnih ili drugih radova naiđe na materijalne ostatke prošlosti, moraju se radovi prekinuti i o tome obavestiti Republički zavod za zaštitu spomenika kulture koji posle valorizacije takvog dobra može predložiti izmenu režima korišćenja na toj i okolnim parcelama.

5) ograničenja, odnosno zabrane izvođenja određenih građevinskih radova, promene oblika terena i korišćenja zemljišta u okviru zaštićene okoline arheološkog nalazišta, kao i promene namena pojedinih kulturnih dobara:

- zabrana prosipanja, odlaganja i privremenog ili trajnog deponovanja štetnih materija – hemijski agresivnih, eksplozivnih, otrovnih i radioaktivnih i zabrana izlivanja otpadnih voda u vodotokove i u ostale vodene površine koje su u zoni zaštićene okoline arheološkog nalazišta;
- zabrana neovlašćenog prikupljanja površinskih arheoloških nalaza i rasparčavanja arheoloških nalaza koji su u zoni zaštite arheološkog nalazišta i njegove okoline;
- zabranjuje se korišćenje zaštićene okoline arheološkog nalazišta u svrhe koje nisu u skladu sa njegovom prirodnom namenom i značenjem, ili na način koji može da dovede do njenog oštećenja ili uništenja;
- ograničenja u pogledu korišćenja maksimalnih vrednosti urbanističkih parametara iz planskih dokumenata, kao i očuvanje niskih koeficijenata zauzetosti parcela kao vid ambijentalne zaštite;
- zabrana gradnje ili postavljanja objekata trajnog ili privremenog karaktera, koji svojom namenom, gabaritom, volumenom ili oblikom mogu ugroziti ili degradirati zaštićenu okolinu, njenu sagledivost i celokupnost njenih spomeničkih vrednosti i vizura;
- zabrana izvođenja radova, preduzimanja aktivnosti i korišćenja zaštićene okoline na način koji bi ugrozio arheološko nalazište ili njegovu zaštićenu okolinu;
- zabrana izvođenja radova kojima se vrši promena oblika ili nagiba terena u obuhvatu zaštićene okoline arheološkog nalazišta;
- za sve pojedinačne zahteve u pogledu intervencija u obuhvatu zaštićene okoline arheološkog nalazišta moraju se dobiti uslovi i saglasnost nadležne ustanove zaštite nepokretnih kulturnih dobara.

6) uklanjanje građevinskog ili drugog objekta čije postojanje ugrožava zaštitu ili korišćenje zaštićene okoline arheološkog nalazišta:

- uklanjanje objekata trajnog ili privremenog karaktera, koji svojom namenom, gabaritom, volumenom ili oblikom ugrožavaju i degradiraju prostor zaštićene okoline arheološkog nalazišta.

8. Sastavni deo ove odluke je Grafički prikaz osnove arheološkog nalazišta i njegove zaštićene okoline sa objektima koji se u njoj nalaze, sa katastarskim i zemljišnoknjižnim podacima.

9. Ova odluka stupa na snagu osmog dana od dana objavljivanja u „Službenom glasniku Republike Srbije”.

RS Broj 21

U Beogradu, 23. aprila 2026. godine

NARODNA SKUPŠTINA REPUBLIKE SRBIJE

PRESEDNIK

Ana Brnabić

ГРАНИЦА АРХЕОЛОШКОГ НАЛАЗИШТА ЦАРИЧИН ГРАД
ГРАФИЧКИ ПРИКАЗ ОСНОВЕ АРХЕОЛОШКОГ НАЛАЗИШТА

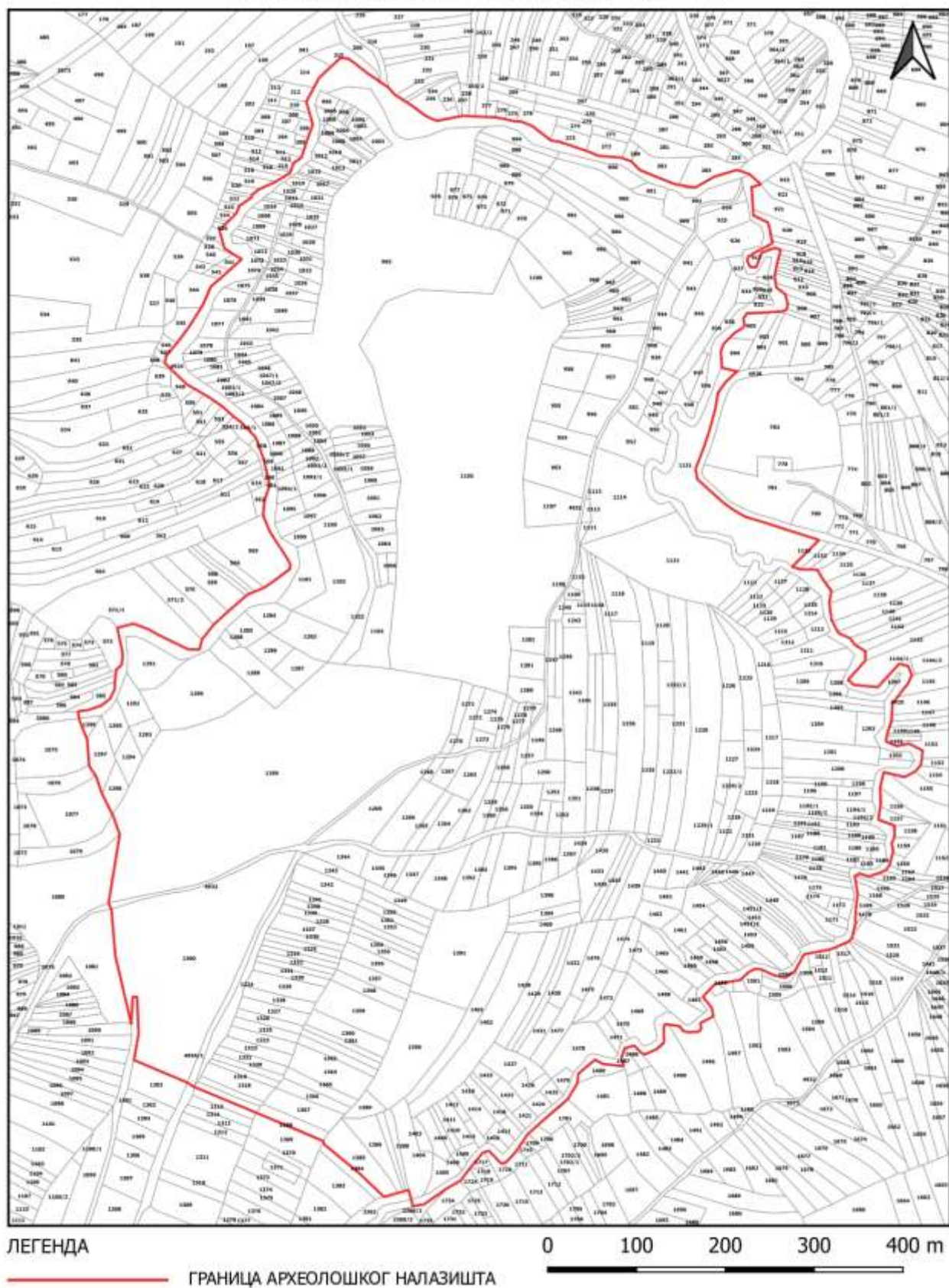

ГРАНИЦА АРХЕОЛОШКОГ НАЛАЗИШТА ЦАРИЧИН ГРАД

ГРАФИЧКИ ПРИКАЗ ОСНОВЕ АРХЕОЛОШКОГ НАЛАЗИШТА
И ЊЕГОВЕ ЗАШТИЂЕНЕ ОКОЛИНЕ СА ОБЈЕКТИМА КОЈИ СЕ У ЊОЈ НАЛАЗЕ

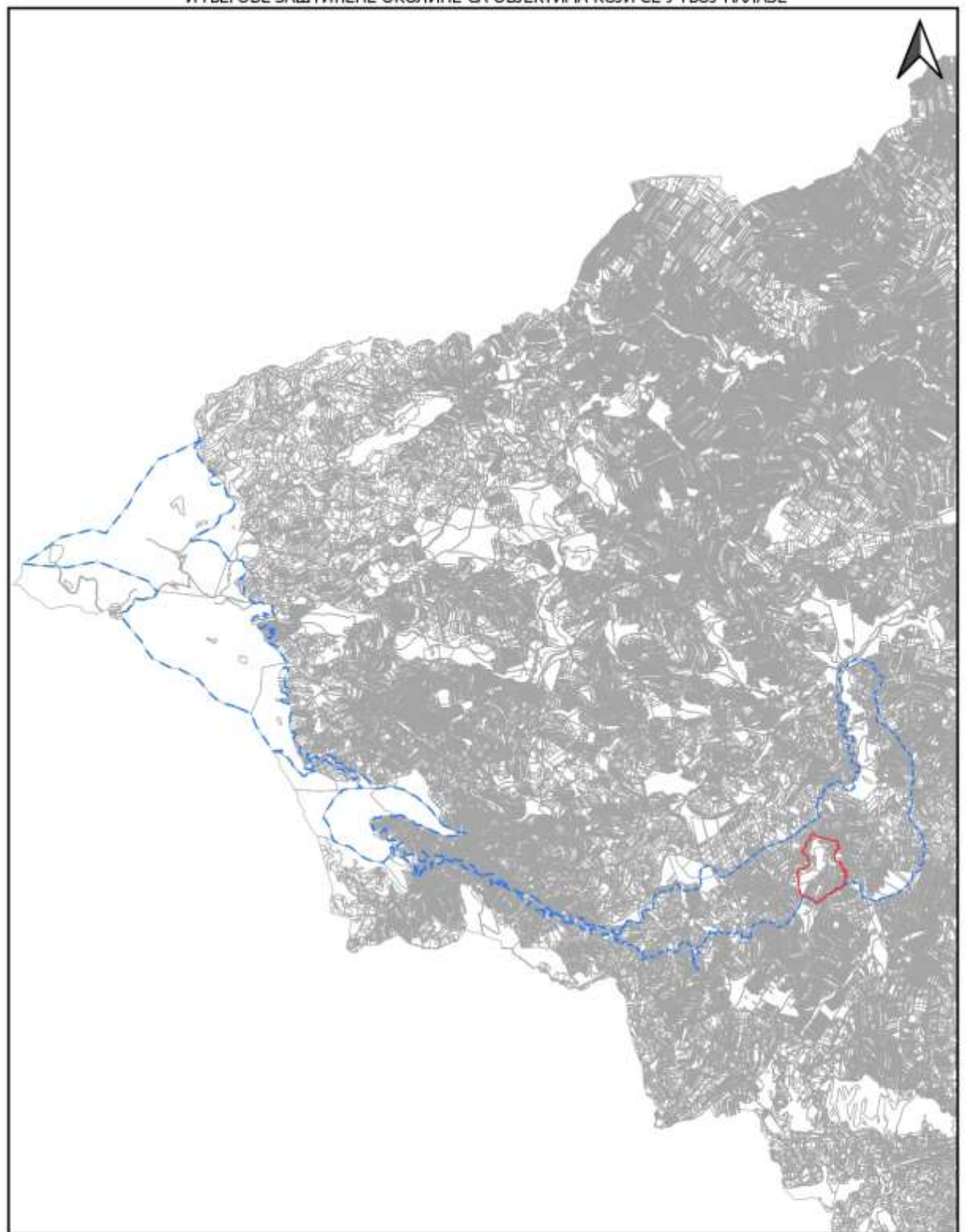

ЛЕГЕНДА

— ГРАНИЦА АРХЕОЛОШКОГ НАЛАЗИШТА

- - - ГРАНИЦА ЗАШТИЂЕНЕ ОКОЛИНЕ АРХЕОЛОШКОГ НАЛАЗИШТА

0 1 2 3 4 km

